

Alpen Parks

HOTEL & APARTMENT

CARPE SOLEM

MARIAPFARR | LUNGAU

MODERNE APARTMENTS IM WUNDERSCHÖNEN SALZBURGER LUNGAU

PREISLISTE 2023/24



carpe
solem

UNSCHLAGBARE URLAUBSVORTEILE IM SONNENREICHEN MARIAPFARR

Bereits am frühen Morgen kitzeln erste Sonnenstrahlen an der Nase. Die ideale Lage vom AlpenParks Hotel & Apartment Carpe Solem Mariapfarr weiß zu begeistern. Das Resort befindet sich in Mariapfarr, Österreichs sonnenreichster Gemeinde. Hier lacht die Sonne besonders oft vom Himmel und formt die perfekte Kulisse für unbändige Urlaubsfreuden von früh bis spät, Sommer wie Winter.

Die 4-Sterne-AlpenParks-Apartments im Biosphärenpark Salzburger Lungau auf 1.119 m Seehöhe lassen zudem keine Ferienwünsche offen. Der Biosphärenpark Salzburger Lungau, zählt zu den schönsten Natur- und Kulturlandschaften des Landes. Die angenehm ruhige und zugleich zentrale Lage im sonnigen Mariapfarr öffnet dem Freizeitgenuss Tür und Tor. Im und rund um das AlpenParks

Hotel & Apartment Carpe Solem Mariapfarr gibt es stets viel zu erleben und zu genießen. Lassen Sie sich einen erfrischenden Urlaub in Österreichs sonnigster Gemeinde nicht entgehen!

**AlpenParks® Hotel & Apartment
Carpe Solem Mariapfarr**

WWW.ALPENPARKS.AT/CARPESOLEM

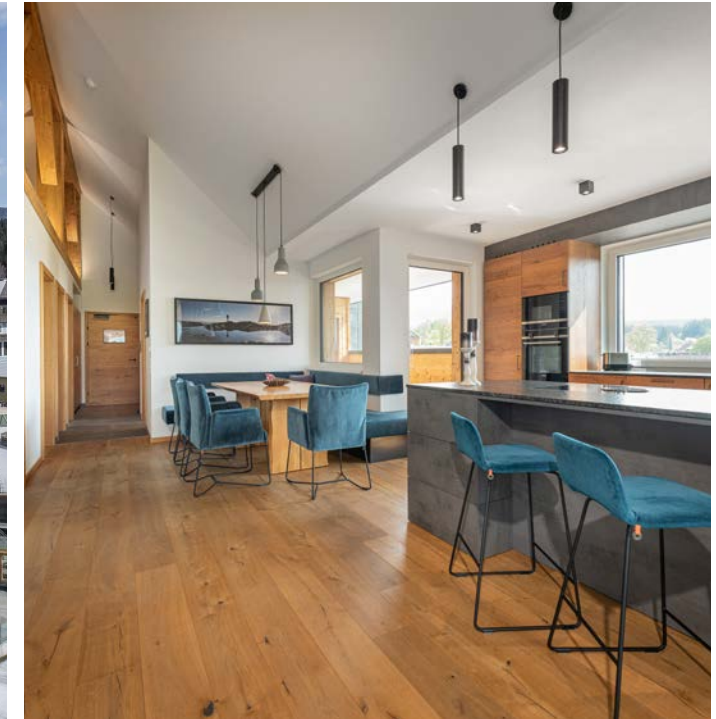

Das AlpenParks Carpe Solem ist über einen eigenen beheizten, komplett barrierefreien Zugang direkt mit dem Vital- und Wellnesscenter Samsunn verbunden. Die zweistöckige Saunalandschaft mit vier Saunaräumen (Nacktbereich - Zutritt ab 14 Jahren), Dampfbad, Infrarotkabine, Whirlpool, Kneippanlage und Ruheraum lässt keine Wünsche offen. Zusätzlich gibt es ein Bistro mit Terrasse, ein Freibad mit Liegewiese, das während der Sommermonate geöffnet ist, und ein eigenes Kinder-Planschbecken.

Neben der Standard-Ausstattung mit gemütlichem Schlafzimmer, Wohn-Essbereich mit Flatscreen, vollausgestattete Küche und modernen Bad/WC verfügen einige der Ferienapartments über eine eigene Private Sauna oder Infrarotkabine.

- **Wandern:** Der wunderschöne Lungau im Salzburger Land gelegen, bietet für Wanderer traumhafte Voraussetzungen für Wanderungen mit einer panoramatischen Bergkulisse kombiniert mit bestens präparierten Wanderwegen.
- **Spaß am Berg:** Mariapfarr bietet eine Fülle an actionreichen Erlebnissen für Groß und Klein. Ob nun Flyingfox, Hochseilgarten, eine Wildtierfütterung im Wildtierpark oder Paragliding, hier kommt jeder auf seine Kosten.
- **Mountainbike:** Zahlreiche Radtouren mit verschiedensten Schwierigkeitsgraden, lassen das Herz von Bike-Liebhabern höherschlagen.
- **Motorrad:** Für Motorradbegeisterte gibt es weitreichende Serpentinen, welche über ausgebaute Straßen in Richtung Berggipfel führen. Traumhafte Aussichten sind garantiert! In St. Margarethen gibt es außerdem einen Motorradverleih.
- **Golf:** Die wunderschöne Naturlandschaft mit Alpenpanorama im sonnigen Lungau, bietet die perfekte Voraussetzung für ein Golfabenteuer. Nur wenige Kilometer vom AlpenParks Carpe Solem entfernt befinden sich zahlreiche Golfresorts.
- **Burgen/Schlösser:** Die Burg Mauterndorf lässt Sie tief ins Mittelalter eintauchen. Auch das Schloss Mossham und die Burg Finstergrün sind einen Besuch wert.
- **Baden:** Das Vital- & Wellnesscenter Samsunn bietet Badespaß. Unsere Gäste erhalten täglich 3 Stunden kostenlosen Eintritt in den Indoor-Wellnessbereich (Nacktbereich – Zutritt ab 14 Jahren). Zudem ist die Nutzung der Außenpools und des Kinderpools unbegrenzt während der Öffnungszeiten möglich.



Lungau Card: Leistungen im Sommer

- Einmalige freie Berg- & Talfahrten (Sommerbergbahnen)
- 1 x freier Eintritt in die Freibäder in der Region*
- 1 x freier Eintritt ins Stille Nacht Museum
- 1 x freier Eintritt in den Outdoorparc Lungau
- eine geführte Naturpark-Wanderung
- Fahrt mit dem Mariapfarrer Dampferl
- ein kostenloser Besuch von Burg Mauterndorf
- und vieles mehr



*Freibad Mariapfarr, St. Michael, Rennweg, Erlebnisbad Mauterndorf und die BadeINSEL Tamsweg



Lungau Card: Leistungen im Winter

- Vorteilspreis bei Skipässen
- kostenloser Zutritt zu allen Lungauer Langlaufloipen
- 1 x kostenloses Kennenlernen des Eisstocksports inkl. Leihstock
- ermäßigte Berg- & Talfahrt für Fußgänger bzw. alle Nichtskifahrer**
- Ermäßigungen auf Pferdeschlittenfahren, Museumsbesuche, Restaurantbesuche ... u.v.m.



**mit der Sonnenbahn und Grosseckbahn

- **Skifahren und Snowboarden:** Fünf Skigebiete im Umkreis mit insgesamt 290 Pistenkilometern machen deinen Winterurlaub zu einem unvergesslichen Erlebnis. Die Skibushaltestelle befindet sich nahezu direkt vor der Haustüre unseres Resorts.
- **Skischulen:** Kinder ab 3 Jahren und Erwachsene sind herzlich Willkommen.
- **Langlaufen:** Mit 150 Pistenkilometern in der Umgebung, steht dem Langlaufspaß nichts mehr im Wege! Fantastische Aussichten und so manche Überraschungen warten auf euch.
- **Schneeschuhwandern:** Unzählige Touren sowie geräumte Pfade führen durch das verschneite Mariapfarr. Für den extra Spaß gibt es die Möglichkeit eine geführte Schneeschuhtour zu buchen, egal ob für Anfänger oder Profi, hier gibt es für jeden den perfekten Schwierigkeitsgrad.
- **Touren-Ski-Wege:** Mariapfarr verfügt über eine Fülle an fantastischen Ski Wegen für Sportbegeisterte Tourengerher.
- **Pferdeschlittenfahrten:** Eine abenteuerliche Pferdeschlittenfahrt im verschneiten Mariapfarr als besonderes Highlight für die ganze Familie. Auch gibt es die Möglichkeit für Anfänger & Erfahrene Reitunterricht zu nehmen.
- **Ausflugsziele:** Alte Burgmauern, faszinierende Museen, mystische Ruinen, sympathische Dörfer und große Städte sind im Zuge eines Tagesausfluges möglich.



MITTENDRIN IM WINTERPARADIES

- **Skifahren und Snowboarden:** Fünf Skigebiete im Umkreis mit insgesamt 290 Pistenkilometern machen deinen Winterurlaub zu einem unvergesslichen Erlebnis. Die Skibushaltestelle befindet sich nahezu direkt vor der Haustüre unseres Resorts.
- **Skischulen:** Kinder ab 3 Jahren und Erwachsene sind herzlich Willkommen.
- **Langlaufen:** Mit 150 Pistenkilometern in der Umgebung, steht dem Langlaufspaß nichts mehr im Wege! Fantastische Aussichten und so manche Überraschungen warten auf euch.
- **Schneeschuhwandern:** Unzählige Touren sowie geräumte Pfade führen durch das verschneite Mariapfarr. Für den extra Spaß gibt es die Möglichkeit eine geführte Schneeschuhtour zu buchen, egal ob für Anfänger oder Profi, hier gibt es für jeden den perfekten Schwierigkeitsgrad.
- **Touren-Ski-Wege:** Mariapfarr verfügt über eine Fülle an fantastischen Ski Wegen für Sportbegeisterte Tourengerher.
- **Pferdeschlittenfahrten:** Eine abenteuerreiche Pferdeschlittenfahrt im verschneiten Mariapfarr als besonderes Highlight für die ganze Familie. Auch gibt es die Möglichkeit für Anfänger & Erfahrene Reitunterricht zu nehmen.
- **Ausflugziele:** Alte Burgmauern, faszinierende Museen, mystische Ruinen, sympathische Dörfer und große Städte sind nur einen Tagesausflug entfernt.

Lungau Card: Leistungen im Winter

- Vorteilspreis bei Skipässen
- kostenloser Zutritt zu allen Lungauer Langlaufloipen
- 1 x kostenloses Kennenlernen des Eisstocksports inkl. Leihstock
- ermäßigte Berg- & Talfahrt für Fußgänger bzw. alle Nichtskifahrer**
- Ermäßigungen auf Pferdeschlittenfahren, Museumsbesuche, Restaurantbesuche ... u.v.m.



NÜTZLICHE INFORMATIONEN ZU DEN APARTMENTS

Alle Preise gelten pro Apartment und Nacht bei der angegebenen Standardbelegung von 2, 4, 6, oder 8 Personen je nach Kategorie. Mehrbelegungen werden über den Zusatzbettenpreis pro Person und Nacht berechnet. Zusätzlich werden Endreinigung und Ortstaxe verrechnet. Ortstaxe: pro Person (ab 15 Jahren) und Nacht € 2,30.

ZUSATZBETTEN:

Ausziehbare Schlafcouch wird ab der Standardbelegung des Apartments berechnet (2 Zusatzbetten/Apartment möglich):

- Bis 15 Jahre sind einmalig € 15,- zu zahlen
- Ab 15 Jahren: € 15,- pro Nacht
- Kinderhochstuhl und Babybett auf Anfrage möglich, einmalig € 15,- pro Aufenthalt

Ab 8 Nächten 1 x Wäschewechsel inklusive.

Zusätzlicher Hand- und Badetuch Wechsel: € 8,- pro Garnitur
Zusatzbettwäsche/Wäschetausch: € 8,- pro Garnitur

REINIGUNG:

	Endreinigung	Zwischenreinigung*
■ Apartment Castor:	€ 80,-	€ 40,-
■ Apartment Omega:	€ 90,-	€ 45,-
■ Apartment Polaris:	€ 100,-	€ 50,-
■ Apartment Saturn:	€ 130,-	€ 65,-
■ Penthouse Sol:	€ 160,-	€ 80,-
■ Apartment Jupiter:	€ 160,-	€ 80,-

PARKPLÄTZE:

Parkplätze in der Tiefgarage sowie am Parkdeck stehen auf Anfrage und gegen Gebühr zur Verfügung.

- Parkdeck: € 3,- pro Tag
- Tiefgarage: € 6,- pro Tag

HUND:

€ 15,- pro Nacht, ohne Futter (nur mit Voranmeldung möglich)

*Auf Wunsch



Das AlpenParks Carpe Solem ist über einem eigenen beheizten, komplett barrierefreien Zugang direkt mit dem Vital- und Wellnesscenter Samsunn verbunden. Die zweistöckige Saunalandschaft mit vier Saunaräumen, Dampfbad, Infrarotkabine, Whirlpool, Kneippanlage und Ruheraum lässt keine Wünsche offen. Zudem gibt es ein Bistro mit Terrasse und zwei im Sommer geöffnete Freibäder mit Liegewiese sowie ein eigenes Kinderbecken.

Neben der Standard-Ausstattung mit gemütlichem Schlafzimmer, Wohn-Essbereich mit Flatscreen, vollausgestattete Küche und modernen Bad/WC verfügen einige der Ferienapartments über eine eigene Private Sauna oder Infrarotkabine.

- **Wandern:** Der wunderschöne Lungau im Salzburger Land gelegen, bietet für Wanderer traumhafte Voraussetzungen für Wanderungen mit einer panorama-haften Bergkulisse kombiniert mit bestens präparierten Wanderwegen.
- **Spaß am Berg:** Mariapfarr bietet eine Fülle an actionreichen Erlebnissen für Groß und Klein. Ob nun Flyingfox, Hochseilgarten, eine Wildtierfütterung im Wildtierpark oder Paragliding, hier kommt jeder auf seine Kosten.
- **Mountainbike:** Zahlreiche Radtouren mit verschiedensten Schwierigkeitsgraden, lassen das Herz von Bike-Liebhabern höherschlagen.
- **Motorrad:** Für Motorradbegeisterte gibt es weitreichende Serpentinauen, welche über ausgebaute Straßen in Richtung Berggipfel führen. Traumhafte Aussichten sind garantiert! In St. Margarethen gibt es außerdem einen Motorradverleih.
- **Golf:** Die wunderschöne Naturlandschaft mit Alpenpanorama im sonnigen Lungau, bietet die perfekte Voraussetzung für ein Golfabenteuer. Nur wenige Kilometer vom AlpenParks Carpe Solem entfernt befinden sich zahlreiche Golfresorts.
- **Burgen/Schlösser:** Die Burg Mauterndorf lässt Sie tief ins Mittelalter eintauchen. Auch das Schloss Mossham und die Burg Finstergrün sind einen Besuch wert.
- **Baden:** Das Vital- & Wellnesscenter Samsunn bietet Badespaß für die gesamte Familie. Unsere Gäste erhalten 3 Stunden kostenlosen Eintritt in den Indoor-Wellnessbereich. Zudem ist der Zutritt zu den Außenpools und dem Kinderpool unbegrenzt kostenlos. In der Umgebung gibt es eine Vielzahl an weiteren Bademöglichkeiten.



Lungau Card: Leistungen im Sommer

- 1 x freie Berg- & Talfahrten (Sommerbergbahnen)
- 1 x freier Eintritt in die Freibäder in der Region*
- 1 x freier Eintritt ins Stille Nacht Museum
- 1 x freier Eintritt in den Outdoorparc Lungau
- eine geführte Naturpark-Wanderung
- Fahrt mit dem Mariapfarrer Dampferl
- ein kostenloser Besuch von Burg Mauterndorf
- und vieles mehr



*Freibad Mariapfarr, St. Michael, Rennweg, Erlebnisbad Mauterndorf und die BadelNSEL Tamsweg

APARTMENTPREISE

PREISE PRO APARTMENT UND NACHT BEI DER ANGEGBENEN STANDARDBELEGUNG, ZZGL. ORTSTAXE UND ENDREINIGUNG

- Ortstaxe: € 2,30 p. P./Nacht (ab 15 Jahren)
- Hochstuhl & Babybett – einmalig € 15,- pro Aufenthalt (auf Anfrage)
- Ausziehbare Schlafcouch:
 - Bis 14 Jahre: € 15,- einmalig
 - Ab 15 Jahren: € 15,- pro Nacht

ALPENPARKS INKLUSIVLEISTUNGEN:

Ein Handtuchpaket, bestehend aus einem großen und einem kleinen Handtuch pro Person. Vollausgestattete Küche mit Kaffeemaschine, Spülmittel, Tabs, Küchenrolle, sowie viele weitere Küchenutensilien. Lungau-Card, täglich 3 Stunden kostenlosen Eintritt ins Vital- und Wellnesscenter Samsunn und im Sommer unbegrenzten Zutritt in die Freibäder. Wäschewechsel ab 8 Nächten inkludiert.



A



APARTMENT CASTOR | 40 M² 2-4 PERS.

- Wohlfühlen & Wohnen auf **** Niveau für 2-4 Personen
- Wohnraum mit ca. 40 m²
- Standardbelegung 2 Personen
- + 2 Zusatzbetten möglich (komfortable ausziehbare Schlafcouch im Wohnbereich)
- 1 Schlafzimmer
- Vorraum mit Garderobe
- 1 Bad mit Dusche
- Offener Wohn- Küche- Essbereich
- Fernseher

B



APARTMENT OMEGA | 50 M² 2-4 PERS.

- Wohlfühlen & Wohnen auf **** Niveau für 2-4 Personen
- Wohnraum mit ca. 50 m²
- Standardbelegung 2 Personen
- + 2 Zusatzbetten möglich (komfortable ausziehbare Schlafcouch im Wohnbereich)
- 1 Schlafzimmer
- Vorraum mit Garderobe
- 1 Bad mit Dusche
- Offener Wohn- Küche- Essbereich
- Fernseher
- Balkon

C



APARTMENT POLARIS | 63 M² 4-6 PERS.

- Wohlfühlen & Wohnen auf **** Niveau für 4-6 Personen
- Wohnraum mit ca. 63 m²
- Standardbelegung 4 Personen
- + 2 Zusatzbetten möglich (komfortable ausziehbare Schlafcouch im Wohnbereich)
- 2 Schlafzimmer (Doppelbett)
- 2 Schlafzimmer
- Vorraum mit Garderobe
- 1 Bad mit Dusche
- Offener Wohn- Küche- Essbereich
- Fernseher
- Terrasse

Apartment mit Infrarotkabine gerne auf Anfrage und nach Verfügbarkeit.

D



APARTMENT SATURN MIT DURCHGANGSZIMMER | 88 M² 6-8 PERS.

- Wohlfühlen & Wohnen auf **** Niveau für 6-8 Personen
- Wohnraum mit ca. 88 m²
- Standardbelegung 6 Personen
- + 2 Zusatzbetten möglich (komfortable ausziehbare Schlafcouch im Wohnbereich)
- 2 Schlafzimmer (Doppelbett)
- 1 Schlafzimmer mit Durchgangszimmer und Etagenbett
- Vorraum mit Garderobe
- 2 Bäder mit Dusche
- Separates WC
- Offener Wohn- Küche- Essbereich
- Fernseher
- Balkon oder Terrasse

E



APARTMENT SATURN | 90 M² 6-8 PERS.

- Wohlfühlen & Wohnen auf **** Niveau für 6-8 Personen
- Wohnraum mit ca. 90 m²
- Standardbelegung 6 Personen
- + 2 Zusatzbetten möglich (komfortable ausziehbare Schlafcouch im Wohnbereich)
- 3 Schlafzimmer
- Vorraum mit Garderobe
- 2 Bäder mit Dusche
- Separates WC
- Offener Wohn- Küche- Essbereich
- Fernseher
- Balkon oder Terrasse

F



PENTHOUSE SOL | 123 M² 6-8 PERS.

- Wohlfühlen & Wohnen auf **** Niveau für 6-8 Personen
- Wohnraum mit 123 m²
- Standardbelegung 6 Personen
- + 2 Zusatzbetten möglich (komfortable ausziehbare Schlafcouch im Wohnbereich)
- 3 Schlafzimmer
- Vorraum mit Garderobe
- 1 Badezimmer mit Dusche
- Separates WC mit Badewanne
- Dachterrassen-Panorama-Sauna
- Offener Wohn- Küche- Essbereich
- Fernseher
- Terrasse mit Lounge

G



APARTMENT JUPITER | 113 M² 8-10 PERS.

- Wohlfühlen & Wohnen auf **** Niveau für 8-10 Personen
- Wohnraum mit 113 m² über 2 Stockwerke
- Standardbelegung 8 Personen
- + 2 Zusatzbetten möglich (komfortable ausziehbare Schlafcouch im Wohnbereich)
- 3 Schlafzimmer
- Vorraum mit Garderobe
- 2 Schlafzimmer mit zwei Einzelbetten
- 2 Badezimmer mit Dusche
- Offener Wohn- Küche- Essbereich
- Fernseher
- Balkon

WINTER 1 25.11.2023–23.12.2023 01.04.2024–20.04.2024	ab € 93,-
WINTER 2 06.01.2024–03.02.2024 16.03.2024–23.03.2024	ab € 115,-
WINTER 3 03.02.2024–10.02.2024 02.03.2024–16.03.2024 23.03.2024–01.04.2024	ab € 140,-
WINTER 4 23.12.2023–30.12.2023 10.02.2024–02.03.2024	ab € 177,-
WINTER 5 30.12.2023–06.01.2024	ab € 225,-
SOMMER 1 20.04.2024–25.05.2024 19.10.2024–25.11.2024	ab € 65,-
SOMMER 2 28.09.2024–19.10.2024	ab € 80,-
SOMMER 3 25.05.2024–06.07.2024 07.09.2024–28.09.2024	ab € 98,-
SOMMER 4 06.07.2024–07.09.2024	ab € 135,-

Einmalige obligatorische Endreinigung: € 80,-

WINTER 1 25.11.2023–23.12.2023 01.04.2024–20.04.2024	ab € 130,-
WINTER 2 06.01.2024–03.02.2024 16.03.2024–23.03.2024	ab € 150,-
WINTER 3 03.02.2024–10.02.2024 02.03.2024–16.03.2024 23.03.2024–01.04.2024	ab € 172,-
WINTER 4 23.12.2023–30.12.2023 10.02.2024–02.03.2024	ab € 230,-
WINTER 5 30.12.2023–06.01.2024	ab € 277,-
SOMMER 1 20.04.2024–25.05.2024 19.10.2024–25.11.2024	ab € 75,-
SOMMER 2 28.09.2024–19.10.2024	ab € 115,-
SOMMER 3 25.05.2024–06.07.2024 07.09.2024–28.09.2024	ab € 130,-
SOMMER 4 06.07.2024–07.09.2024	ab € 169,-

Einmalige obligatorische Endreinigung: € 90,-

WINTER 1 25.11.2023–23.12.2023 01.04.2024–20.04.2024	ab € 177,-
WINTER 2 06.01.2024–03.02.2024 16.03.2024–23.03.2024	ab € 215,-
WINTER 3 03.02.2024–10.02.2024 02.03.2024–16.03.2024 23.03.2024–01.04.2024	ab € 250,-
WINTER 4 23.12.2023–30.12.2023 10.02.2024–02.03.2024	ab € 330,-
WINTER 5 30.12.2023–06.01.2024	ab € 392,-
SOMMER 1 20.04.2024–25.05.2024 19.10.2024–25.11.2024	ab € 108,-
SOMMER 2 28.09.2024–19.10.2024	ab € 169,-
SOMMER 3 25.05.2024–06.07.2024 07.09.2024–28.09.2024	ab € 185,-
SOMMER 4 06.07.2024–07.09.2024	ab € 215,-

Einmalige obligatorische Endreinigung: € 100,-

WINTER 1 25.11.2023–23.12.2023 01.04.2024–20.04.2024	ab € 204,-
WINTER 2 06.01.2024–03.02.2024 16.03.2024–23.03.2024	ab € 250,-
WINTER 3 03.02.2024–10.02.2024 02.03.2024–16.03.2024 23.03.2024–01.04.2024	ab € 288,-
WINTER 4 23.12.2023–30.12.2023 10.02.2024–02.03.2024	ab € 382,-
WINTER 5 30.12.2023–06.01.2024	ab € 440,-
SOMMER 1 20.04.2024–25.05.2024 19.10.2024–25.11.2024	ab € 125,-
SOMMER 2 28.09.2024–19.10.2024	ab € 195,-
SOMMER 3 25.05.2024–06.07.2024 07.09.2024–28.09.2024	ab € 219,-
SOMMER 4 06.07.2024–07.09.2024	ab € 260,-

Einmalige obligatorische Endreinigung: € 130,-

WINTER 1 25.11.2023–23.12.2023 01.04.2024–20.04.2024	ab € 225,-
WINTER 2 06.01.2024–03.02.2024 16.03.2024–23.03.2024	ab € 277,-
WINTER 3 03.02.2024–10.02.2024 02.03.2024–16.03.2024 23.03.2024–01.04.2024	ab € 309,-
WINTER 4 23.12.2023–30.12.2023 10.02.2024–02.03.2024	ab € 403,-
WINTER 5 30.12.2023–06.01.2024	ab € 460,-
SOMMER 1 20.04.2024–25.05.2024 19.10.2024–25.11.2024	ab € 140,-
SOMMER 2 28.09.2024–19.10.2024	ab € 219,-
SOMMER 3 25.05.2024–06.07.2024 07.09.2024–28.09.2024	ab € 240,-
SOMMER 4 06.07.2024–07.09.2024	ab € 290,-

Einmalige obligatorische Endreinigung: € 130,-

WINTER 1 25.11.2023–23.12.2023 01.04.2024–20.04.2024	ab € 292,-
WINTER 2 06.01.2024–03.02.2024 16.03.2024–23.03.2024	ab € 345,-
WINTER 3 03.02.2024–10.02.2024 02.03.2024–16.03.2024 23.03.2024–01.04.2024	ab € 380,-
WINTER 4 23.12.2023–30.12.2023 10.02.2024–02.03.2024	ab € 500,-
WINTER 5 30.12.2023–06.01.2024	ab € 575,-
SOMMER 1 20.04.2024–25.05.2024 19.10.2024–25.11.2024	ab € 160,-
SOMMER 2 28.09.2024–19.10.2024	ab € 240,-
SOMMER 3 25.05.2024–06.07.2024 07.09.2024–28.09.2024	ab € 265,-
SOMMER 4 06.07.2024–07.09.2024	ab € 315,-

Einmalige obligatorische Endreinigung: € 160,-

WINTER 1 25.11.2023–23.12.2023 01.04.2024–20.04.2024	ab € 270,-
WINTER 2 06.01.2024–03.02.2024 16.03.2024–23.03.2024	ab € 320,-
WINTER 3 03.02.2024–10.02.2024 02.03.2024–16.03.2024 23.03.2024–01.04.2024	ab € 360,-
WINTER 4 23.12.2023–30.12.2023 10.02.2024–02.03.2024	ab € 477,-
WINTER 5 30.12.2023–06.01.2024	ab € 550,-
SOMMER 1 20.04.2024–25.05.2024 19.10.2024–25.11.2024	ab € 185,-
SOMMER 2 28.09.2024–19.10.2024	ab € 260,-
SOMMER 3 25.05.2024–06.07.2024 07.09.2024–28.09.2024	ab € 280,-
SOMMER 4 06.07.2024–07.09.2024	ab € 335,-

Einmalige obligatorische Endreinigung: € 160,-

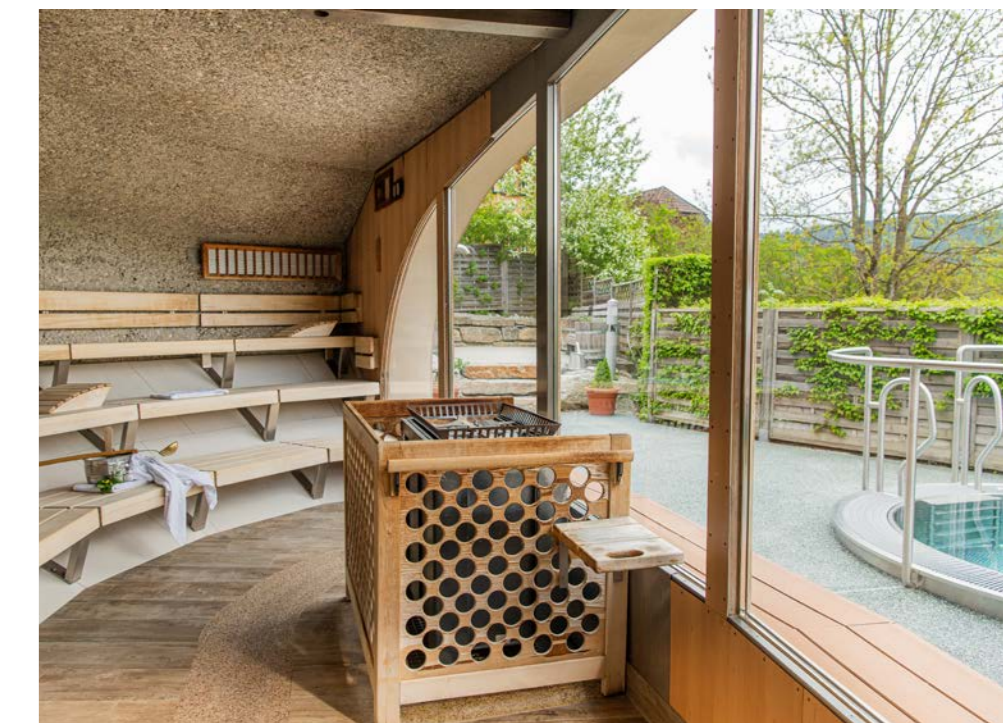

NÜTZLICHE INFORMATIONEN ZU DEN APARTMENTS

Alle Preise gelten pro Apartment und Nacht bei der angegebenen Standardbelegung von 2, 4, 6, oder 8 Personen je nach Kategorie. Mehrbelegungen werden über den Zusatzbettenpreis pro Person und Nacht berechnet. Zusätzlich werden Endreinigung und Ortstaxe verrechnet. Ortstaxe: pro Person (ab 15 Jahren) und Nacht € 2,30.

ZUSATZBETTEN:

Ausziehbare Schlafcouch wird ab der Standardbelegung des Apartments berechnet (2 Zusatzbetten/Apartment möglich):

- Bis 14 Jahre sind einmalig € 15,- zu zahlen
- Ab 15 Jahren: € 15,- pro Nacht
- Kinderhochstuhl und Babybett auf Anfrage möglich, einmalig € 15,- pro Aufenthalt

Ab 8 Nächten 1 x Wäschewechsel inklusive.

Zusätzlicher Hand- und Badetuch Wechsel: € 8,- pro Garnitur
Zusatzbettwäsche/Wäschetausch: € 8,- pro Garnitur

REINIGUNG:

	Endreinigung	Zwischenreinigung*
■ Apartment Castor:	€ 80,-	€ 40,-
■ Apartment Omega:	€ 90,-	€ 45,-
■ Apartment Polaris:	€ 100,-	€ 50,-
■ Apartment Saturn:	€ 130,-	€ 65,-
■ Penthouse Sol:	€ 160,-	€ 80,-
■ Apartment Jupiter:	€ 160,-	€ 80,-

PARKPLÄTZE:

Parkplätze in der Tiefgarage sowie am Parkdeck stehen auf Anfrage und gegen Gebühr zur Verfügung.

- Parkdeck: € 3,- pro Tag
- Tiefgarage: € 6,- pro Tag

HUND:

€ 15,- pro Nacht, ohne Futter (nur mit Voranmeldung möglich)

*Auf Wunsch



AGB FÜR APARTMENTS

ANREISE

Die Apartments stehen am Anreisetag ab 16.00 Uhr für Sie bereit.

ABREISE

Am Abreisetag bitten wir Sie das Zimmer bis 10:00 frei zu geben. Gegen Aufpreis und auf Anfrage ist ein Late Check-out bis 16:00 möglich. Bei Anreise nach Rezeptionsschluss bitten wir um Kontaktaufnahme. Sie erhalten Ihren persönlichen Zugangscode.

ANZAHLUNG/ABRECHNUNG/RESERVIERUNG

Die Reservierung ist mit Einlangen Ihrer Anzahlung laut Reservierungsschreiben verbindlich. Sie können Ihre Rechnung vor Ort gerne in BAR mit EC- oder Kreditkarte (Visa und Master Card) begleichen. Die Rechnung ist mit Abreise fällig. Sehr gerne können Sie Ihre Rechnung schon am Abend vor Abreise begleichen.

BANKVERBINDUNG

Salzburger Sparkasse | Name: Carpe Solem Betriebs GmbH & Co KG
IBAN: AT79 2040 4000 4335 8605, BIC: SBGSAT2SXXX
Alle Überweisungen spesenfrei für den Empfänger.

KAUTION

Wir verrechnen bei Anreise eine Kautions von € 200,-/Apartment, die am Ende des Aufenthaltes, nach einer Kontrolle der Räumlichkeiten, retourniert wird.

STORNOBEDINGUNGEN

Bis zu 3 Monate vor Anreise frei. Bis zu 1 Monat vor Anreise: 40%. Bis zu 1 Woche vor Anreise: 70%. Danach: 90%. No-show: 100%.

REISEVERSICHERUNG

HOTEL STORNO PLUS – am besten gleich bei Ihrer Reservierung abschließen. Wir informieren Sie gerne.

SONSTIGES

Grundrisse und Skizzen sind Musterbeispiele. Sie können je nach Apartment variieren, vermindern jedoch nicht den Preis. Teilweise Schlafzimmer mit Fenster zum Wohnbereich.

Druckfehler und Irrtümer trotz sorgfältiger Prüfung vorbehalten. Mit dieser Preisliste verlieren alle vorhergehenden ihre Gültigkeit. Es gelten die Bestimmungen des Österreichischen Hotelreglements. www.hotelverband.at

NOCH MEHR ALPENPARKS UNTERKÜNFTE WARTEN DARAUF ENTDECKT ZU WERDEN



AlpenParks Hotel & Apartment Arlberg:
32 moderne Ferienapartments inmitten der beeindruckenden Berglandschaft des Arlbergs.



AlpenParks Hotel & Apartment Hochkönig:
Erstklassige Ferienapartments inmitten der idyllischen Urlaubsregion.



AlpenParks Hagan Lodge Altaussee:
Gemütliche Ferienhäuser im traditionellen Ausseer Stil am Fuße des Losers im Salzkammergut.



AlpenParks Residence Bad Hofgastein:
Sonnendurchflutete Ferienapartments im Zentrum von Bad Hofgastein – nur wenige Gehminuten von der Alpentherme entfernt.



AlpenParks Hotel & Apartment Montana Matriei:
Das Hotel und die Ferienapartments eignen sich perfekt für Familien, Aktivurlauber und Motorradfahrer inmitten des Großglockner Resorts in Matriei in Osttirol.



AlpenParks Hotel & Apartment Orgler Kaprun:
Moderne Doppel- und Familienzimmer sowie Ferienapartments zentral im Herzen von Kaprun.



AlpenParks Hotel & Apartment Central:
Großzügige Einzel- und Doppelzimmer und Apartments direkt im Zentrum von Zell am See.



AlpenParks Hotel & Apartment Sonnleitn Saalbach:
Zimmer, Suiten und Ferienapartments mit gigantischem Panoramablick über das Glemmtal.



AlpenParks Residence Zell am See:
Ferienapartments sowie ein luxuriöses Penthouse direkt im Zentrum oder etwas außerhalb von Zell am See.



AlpenParks Hotel & Apartment Maria Alm:
Stilvoll eingerichtete Zimmer und großzügige, moderne Ferienapartments in Maria Alm am Hochkönig.



AlpenParks Chalet & Apartment Alpina Seefeld:
Moderne Ferienapartments mit eigenem Garten oder Balkon direkt in der Olympiaregion Seefeld in Tirol.



AlpenParks Apartment & Ferienpark Rehrenberg:
Moderne Ferienapartments für 2 bis 10 Personen zwischen Saalbach und Zell am See.



my alpine holidays.

facebook.com/carpesolem-mariapfarr/

instagram.com/carpesolem_mariapfarr/

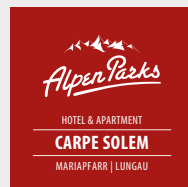
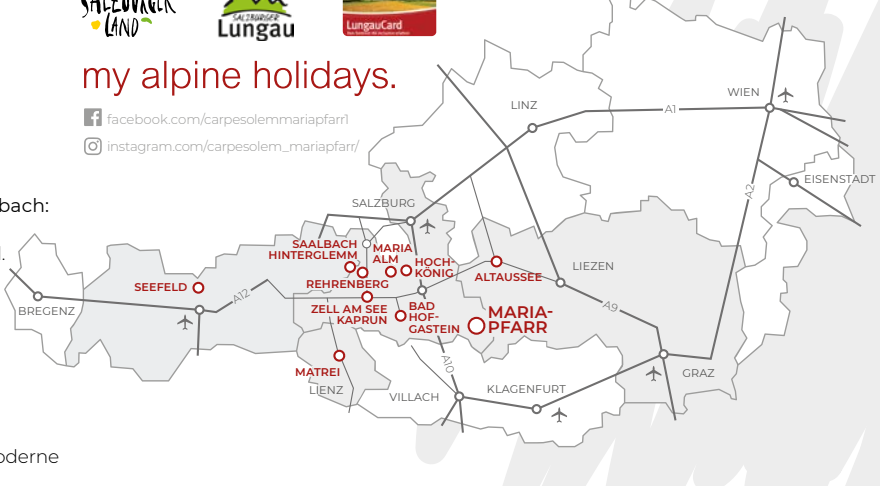

AlpenParks® Hotel & Apartment Carpe Solem

Pfarrstraße 15 | 5571 Mariapfarr | Österreich

T +43 6473 21200

carpesolem@alpenparks.at

WWW.ALPENPARKS.AT/CARPESOLEM