AlpenParks

CHALET & APARTMENT

ALPINA

SEEFELD IN TIROL

URLAUB IM HERZEN
DER REGION SEEFELD

PREISLISTE 2023/24

marcati
hotels & more

TRADITION MEETS
MODERN CHARM

43 wunderschöne Ferienwohnungen mit eigenem Garten oder gemütlichem Balkon bilden das Chalet & Apartment Alpina in Seefeld. In den Apartments wird hochwertige Ausstattung und modernste Technik mit den Tiroler Wurzeln vereint. Eingebettet in die einzigartige Naturlandschaft mit einem atemberaubenden Blick auf die Tiroler Alpen erleben Sie bei uns einen erholsamen Urlaub mit der idealen Mischung aus Tradition und Moderne.

Genießen Sie das reichhaltige Frühstücksbuffet im hoteleigenen Bistro, lassen Sie sich an der Bar mit köstlichen Getränken verwöhnen und entspannen Sie in der einladenden Saunalandschaft des Hauses. Zahlreiche Inklusivleistungen garantieren unvergessliche Urlaubstage in Seefeld. Tauchen Sie ein in diese einzigartige Atmosphäre und verbringen Sie einen ereignisreichen und unvergesslichen Urlaub in der Region Seefeld.

Mehr dazu auf www.alpenparks.at/seefeld

Seefeld
TIROLS HOCHPLATEAU

Starten Sie mit einem reichhaltigen Frühstück fit in den Tag! Das Frühstücksbuffet in unserem Bistro lässt keine Wünsche offen und verwöhnt Sie mit allen Sinnen. Duftender Kaffee, frisches Brot und Gebäck, leckere Marmeladen und bunte Früchte geben Ihnen Energie nach einer erholsamen Nacht in Ihrem Chalet. Planen Sie die Aktivitäten für den kommenden Tag, während Sie Ihren Kaffee trinken und den Blick auf das Bergpanorama der Tiroler Alpen genießen.

Im hauseigenen Spabereich finden Sie eine finnische Sauna, eine Biosauna, ein Dampfbad, eine Tee-Ecke, einen Ruheraum mit Wasserbetten und eine Erlebnisdusche. Für all jene, die im Urlaub nicht auf Kosmetik-behandlungen, Massagen und Body-Treatments verzichten möchten, steht das kompetente Wellness-Team unseres Partnerhotels Natur & Spa Hotel Lärchenhof****S im marVita-Spa bereit.

KULINARISCHER HOCHGENUSS
IM SEEFELD

SEEFELDER STUBE

Im Restaurant **Seefelder Stube** sind unsere Chalet-Gäste herzlich willkommen und erhalten zudem einen Rabatt von 10 %.

Lassen Sie sich den Alltag versüßen und genießen Sie die ländlich-gemütliche Atmosphäre im rustikalen Stil eines Tiroler Gasthauses im Zentrum von Seefeld. Genießen Sie vielfältige Variationen von einheimischen und italienischen Spezialitäten, die unser Küchenchef frisch für Sie zubereitet!

Kontakt: info@marcati.at, T +43 5212 52820
Innsbrucker Straße 23, 6100 Seefeld

LA TRATTORIA

Entdecken Sie echten italienischen Genuss in unserer La Trattoria. Wir nehmen Sie mit auf eine kulinarische Entdeckungsreise quer durch Italien: von traditioneller Pasta bis hin zu neu interpretierten Klassikern der italienischen Küche. Entspannen, genießen und träumen – wir freuen uns auf Sie!

Kontakt: restaurant@marcati.at, T +43 676 843 004 712
Bahnhofstraße 124, 6100 Seefeld

MITTENDRIN IM SOMMERPARADIES

WANDERN: 650 Kilometer Wander-, Berg- und Kletterrouten für Entdeckungsreisen in der Natur.

GOLF: Zwei Golfplätze stehen Ihnen in der Nähe zur Verfügung: die 18-Loch-Anlage des Golfclubs Seefeld-Wildmoos und die 9-Loch-Anlage des Golfclubs Seefeld-Reith.

BIKEN & E-BIKEN: 570 Kilometer abwechslungsreiche Bike- & E-Bike-Routen in verschiedenen Schwierigkeitsgraden und mit einheitlicher Beschilderung.

BADEN: Es erwarten Sie 2 Erlebnisbäder, 2 Freibäder und herrliche Naturseen. Beide Erlebnisbäder verfügen über einen Indoor- wie einen anschließenden Outdoorpool. Am Wildsee in Seefeld ist auch Stand-up-Paddling möglich.

KLETTERN: Ob einfache Kletterrouten für Familien oder professionelles Sportklettern, Kletterspaß und Abwechslung sind garantiert. Die große Auswahl an Klettermöglichkeiten lockt Anfänger wie Spitzensportler in die Tiroler Berge.

SKIROLLER: Die 3,6 km lange und 3 m breite Skirollerstrecke mit Ab- und Anstiegen kann ganz nach eigener Ausdauer und Lust befahren werden. Der Einstieg zur Skirollerstrecke befindet sich in der WM-Arena Seefeld.

NORDIC WALKING & LAUFEN: Die Region Seefeld bietet optimales Laufvergnügen auf rund 266 Kilometern beschilderten Strecken. Auf Intervallstrecken, Geschicklichkeitstrails, Regenerations- sowie Berglaufstrecken wird ein ganzheitliches Trainingsprogramm bereitgestellt.

PARAGLEITEN: Als Passagier bei einem Tandemparagleitflug kann man die einzigartige Aussicht über die atemberaubende Bergkulisse der Region Seefeld genießen. (ab 4 Jahren möglich)

MITTENDRIN IM WINTERPARADIES

LANGLAUFEN: Das Hochplateau auf 1.200 Metern Seehöhe bietet über 245 perfekt präparierte Loipenkilometer für unterschiedliche Anforderungen, Schwierigkeitsgrade und Bedürfnisse.

SKIFAHREN & SNOWBOARDEN: Das Skiareal der Region Seefeld mit 34 Pistenkilometern punktet vor allem mit Familienfreundlichkeit und ausgezeichnet präparierten Pisten. Für die bequeme An- und Abreise sorgt der im Rahmen der Gästekarte kostenlose Skibus.

SCHNEESCHUHWANDERN: Mit Schneeschuhen durch die unberührte, tief verschneite Winterlandschaft wandern, das ist ein Erlebnis für sich. Die Ausrüstung wird in den zahlreichen Sportgeschäften zum Verleih angeboten.

RODELN: Ein Rodelerlebnis für die ganze Familie versprechen zahlreiche Naturrodelbahnen in der Region Seefeld.

EISLAUFEN & EISSTOCKSCHIESSEN: Kinder und Erwachsene können die Urlaubszeit auf dem Eislaufplatz und der Eisstockbahn genießen.

SKITOUREN: Tirol und insbesondere die Region rund um Seefeld bieten Skitouren für Anfänger und Profis gleichermaßen. Touren mit verschiedenen Gehzeiten, Weglängen und Höhendifferenzen versprechen Abwechslung pur. Tipp: Ein besonderes Highlight sind die Tourengeher-Abende zur Rosshütte.

APARTMENT-PREISE

PREISE PRO APARTMENT UND NACHT BEI DER ANGEGEBENEN STANDARDBELEGUNG, INKL. ENDREINIGUNG UND ZZGL. ORTSTAXE

- Ortstaxe: €3,50 p. P. und Nacht (ab 15 Jahren)
- Hochstuhl und Babybett (auf Anfrage)
- Ausziehbare Schlafcouch in allen Apartments: **ab 3 Jahren: €60,– pro Person und Nacht**

ALPENPARKS SUPERIOR-SERVICE-INKLUSIVLEISTUNGEN:
Ein Handtuchpaket bestehend aus einem großen und einem kleinen Handtuch pro Person, Kaffeemaschine (ohne Kapseln), Filterkaffeemaschine, Spülmittel, Tabs, Küchenrolle, Filter, Salz & Pfeffer, Schwammtuch, Geschirrtücher, kostenloses WLAN, SMART-TV, Safe.

APARTMENT COMFORT | 43–65 M²
2 PERS.

- Standardbelegung 2 Personen
- 1 Schlafzimmer (Doppelbett, Kleiderschrank)
- 1 Bad
- offener Wohn-Küchen-Essbereich
- hochwertige, großzügige Einbauküche (im Wohnbereich integriert)
- LCD-Fernseher
- Balkon oder Terrasse

APARTMENT MIT PRIVATER SAUNA ODER INFRAROTKABINE
gerne auf Anfrage und nach Verfügbarkeit!

PREISE PRO APARTMENT UND NACHT

ab Juni 2023 – 31.07.2023	ab € 210,–
01.08.2023 – 31.08.2023	ab € 240,–
01.09.2023 – 24.12.2023	ab € 165,–
25.12.2023 – 07.01.2024	ab € 400,–
07.01.2024 – 04.02.2024	ab € 210,–
05.02.2024 – 24.02.2024	ab € 280,–
25.02.2024 – 31.03.2024	ab € 210,–
ab April 2024	ab € 165,–

APARTMENT SUPERIOR | 65 M²
3 PERS.

- Standardbelegung 3 Personen
- 1 Schlafzimmer (Doppelbett, Kleiderschrank)
- 1 Schlafzimmer (Einzelbett, Kleiderschrank)
- 1–2 Bäder
- offener Wohn-Küche-Essbereich
- hochwertige, großzügige Einbauküche (im Wohnbereich integriert)
- LCD-Fernseher
- Balkon oder Terrasse

PREISE PRO APARTMENT UND NACHT

ab Juni 2023 – 31.07.2023	ab € 290,–
01.08.2023 – 31.08.2023	ab € 320,–
01.09.2023 – 24.12.2023	ab € 245,–
25.12.2023 – 07.01.2024	ab € 480,–
07.01.2024 – 04.02.2024	ab € 290,–
05.02.2024 – 24.02.2024	ab € 360,–
25.02.2024 – 31.03.2024	ab € 290,–
ab April 2024	ab € 245,–

APARTMENT DELUXE | 67–84 M²
4 PERS.

- Standardbelegung 4 Personen
- 2 Schlafzimmer (Doppelbett, Kleiderschrank)
- 1–2 Bäder
- offener Wohn-Küchen-Essbereich
- hochwertige, großzügige Einbauküche (im Wohnbereich integriert)
- LCD-Fernseher
- Balkon oder Terrasse

APARTMENT MIT PRIVATER SAUNA ODER INFRAROTKABINE
gerne auf Anfrage und nach Verfügbarkeit!

PREISE PRO APARTMENT UND NACHT

ab Juni 2023 – 31.07.2023	ab € 370,–
01.08.2023 – 31.08.2023	ab € 400,–
01.09.2023 – 24.12.2023	ab € 325,–
25.12.2023 – 07.01.2024	ab € 560,–
07.01.2024 – 04.02.2024	ab € 370,–
05.02.2024 – 24.02.2024	ab € 440,–
25.02.2024 – 31.03.2024	ab € 370,–
ab April 2024	ab € 325,–

APARTMENT PREMIUM | 77–82 M²
5 PERS.

- Standardbelegung 5 Personen
- 2 Schlafzimmer (Doppelbett, Kleiderschrank)
- 1 Schlafzimmer (Einzelbett, Kleiderschrank)
- 2 Bäder (Badewanne oder Dusche)
- offener Wohn-Küchen-Essbereich
- hochwertige, großzügige Einbauküche (im Wohnbereich integriert)
- LCD-Fernseher
- Balkon oder Terrasse

PREISE PRO APARTMENT UND NACHT

ab Juni 2023 – 31.07.2023	ab € 450,–
01.08.2023 – 31.08.2023	ab € 480,–
01.09.2023 – 24.12.2023	ab € 405,–
25.12.2023 – 07.01.2024	ab € 640,–
07.01.2024 – 04.02.2024	ab € 450,–
05.02.2024 – 24.02.2024	ab € 520,–
25.02.2024 – 31.03.2024	ab € 450,–
ab April 2024	ab € 405,–

APARTMENT DREAMS | 90–114 M²
6 PERS.

- Standardbelegung 6 Personen
- 3 Schlafzimmer (Doppelbett, Kleiderschrank)
- 2 Bäder (Dusche oder Badewanne)
- private Infrarotkabine
- offener Wohn-Küchen-Essbereich
- hochwertige, großzügige Einbauküche (im Wohnbereich integriert)
- LCD-Fernseher
- Balkon oder Terrasse

APARTMENT MIT INFRAROTKABINE
gerne auf Anfrage und nach Verfügbarkeit!

PREISE PRO APARTMENT UND NACHT

ab Juni 2023 – 31.07.2023	ab € 530,–
01.08.2023 – 31.08.2023	ab € 560,–
01.09.2023 – 24.12.2023	ab € 485,–
25.12.2023 – 07.01.2024	ab € 720,–
07.01.2024 – 04.02.2024	ab € 530,–
05.02.2024 – 24.02.2024	ab € 600,–
25.02.2024 – 31.03.2024	ab € 530,–
ab April 2024	ab € 485,–

Unsere Preise richten sich nach Angebot und Nachfrage und können tagesaktuell variieren.

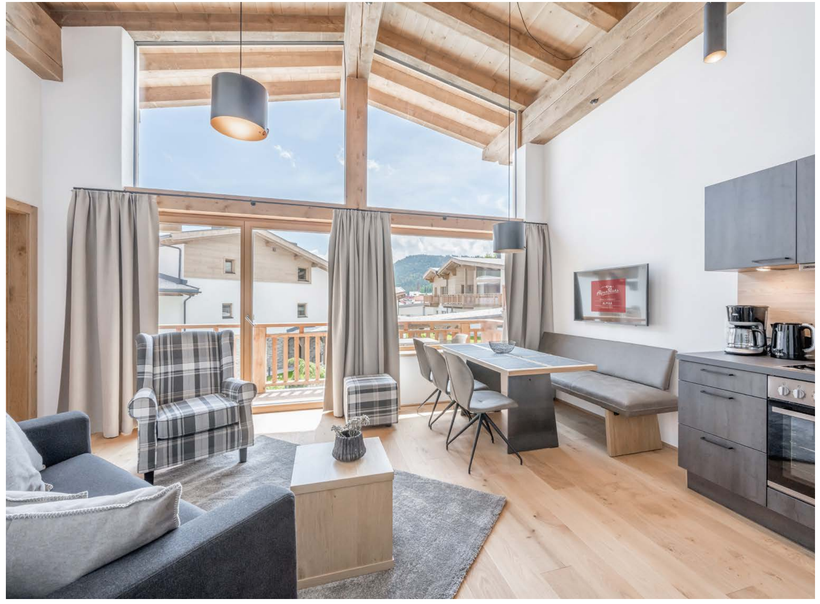

INFORMATIONEN
ZU DEN APARTMENTS

Alle Preise verstehen sich pro Apartment und Nacht bei der angegebenen Standardbelegung von 2, 3, 4, 5 oder 6 Personen je nach Kategorie. Mehrbelegungen werden über den Zusatzbettenpreis pro Person und Nacht berechnet. Kein Abschlag bei Belegung mit weniger Personen als Standard.

ZUSATZBETTEN
Die ausziehbare Couch wird ab der Standardbelegung des Apartments (2 Zusatzbetten/Apartment möglich) berechnet: € 60,– pro Person und Nacht.

REINIGUNG
- Die Endreinigung des Apartments ist inkludiert.
- Ab 8 Nächten sind eine Zwischenreinigung und ein Wäschewechsel inkludiert.
- Auf Wunsch ein Wäschewechsel für € 30,–
- Auf Wunsch eine Zwischenreinigung pro Apartment für € 40,–
- Auf Wunsch Handtuchwechsel pro Apartment für € 10,–

ZUSÄTZLICHER AUTOABSTELLPLATZ
Es stehen Parkplätze in unserer Garage zur Verfügung. Reisen Sie mit mehreren PKWs pro Apartment an, bitten wir Sie, vor Anreise Bescheid zu geben.

REICHHALTIGES FRÜHSTÜCKSBUFFET PRO PERSON/NACHT
- Erwachsene: € 25,–
- Kinder bis 6 Jahre: kostenfrei
- Kinder von 7 bis 12 Jahren: € 15,–

HUND
€ 30,– pro Nacht, ohne Futter (nur mit Voranmeldung). Gerne dürfen Sie Ihren Hund mit ins Bistro bringen, im Saunabereich ist den Hunden der Zutritt nicht gestattet.

AUSSTATTUNG KÜCHE
Wasserkocher, Toaster, Mikrowelle, Nespresso-Kapselkaffeemaschine, Filterkaffeemaschine, Backofen, Geschirrspülmaschine, Spülmittel, Tabs, Küchenrolle, Kaffeefilter, Salz, Pfeffer, Geschirrtücher, Schwammtuch.

AGB
FÜR ZIMMER & APARTMENTS

ANREISE
Die Apartments stehen am Anreisetag ab 15.00 Uhr für Sie bereit.

ABREISE
Wir ersuchen Sie, die Zimmer und Apartments bis 11.00 Uhr freizugeben. Sollten Sie den Tag noch nützen wollen, sagen Sie uns bitte Bescheid. Gerne deponieren wir Ihr Gepäck vorübergehend an der Rezeption.

ANZAHLUNG/ABRECHNUNG/RESERVIERUNG
Die Reservierung ist mit Einlangen Ihrer Anzahlung laut Reservierungsschreiben verbindlich. Sie können Ihre Rechnung vor Ort gerne in bar, mit VISA oder MASTERCARD sowie mit EC-Karte (mit PIN-Code) bezahlen.

STORNO
Eine kostenfreie Stornierung ist bis 48 Stunden vor Anreise möglich (ausgenommen Hochsaison). Bei einer späteren Stornierung werden 100 % des Gesamtpreises als Stornogebühren verrechnet. Gesonderte Bestimmungen gelten an Weihnachten, Silvester, Fasching sowie Ferragosto.

REISEVERSICHERUNG
Wir empfehlen die Europäische Reiseversicherung.

SONSTIGES
Grundrisse und Skizzen sind Musterbeispiele. Sie können je nach Apartment variieren, vermindern jedoch nicht den Preis. Teilweise Schlafzimmer mit Fenster zum Wohnbereich. Druckfehler und Irrtümer trotz sorgfältiger Prüfung vorbehalten. Mit dieser Preisliste verlieren alle vorhergehenden ihre Gültigkeit. Es gelten die Bestimmungen des Österreichischen Hotelreglements.
www.hotelverband.at

Alpen Parks
CHALET & APARTMENT
ALPINA
SEEFELD TIROL

AlpenParks Hotel & Apartment Hochkönig:
Die gemütlichen Apartments im Herzen von Mühlbach laden zum Verweilen und Entspannen ein und sind der ideale Ausgangspunkt für Aktivitäten am Hochkönig.

AlpenParks Hotel & Apartment Montana Matrei:
Das Hotel und die Ferienapartments eignen sich perfekt für Familien, Aktivurlauber und Motorradfahrer inmitten des Großglockner Resorts in Matrei in Osttirol

AlpenParks Hotel & Apartment Orgler Kaprun:
Moderne Doppel- und Familienzimmer sowie Ferienapartments zentral im Herzen von Kaprun.

AlpenParks Hotel & Apartment Central:
Großzügige Einzel- und Doppelzimmer und Apartments direkt im Zentrum von Zell am See.

AlpenParks Residence Bad Hofgastein:
Sonnendurchflutete Ferienapartments im Zentrum von Bad Hofgastein – nur wenige Gehminuten von der Alpentherme entfernt.

AlpenParks Residence Zell am See:
Ferienapartments sowie ein luxuriöses Penthouse direkt im Zentrum oder etwas außerhalb von Zell am See.

AlpenParks Hotel & Apartment Sonnleiten Saalbach:
Ferienapartments und Zimmer. Der Ausblick, der Outdoorpool und private Saunen garantieren 100% Wohlfühlfaktor.

AlpenParks Hotel & Apartment Maria Alm:
Stilvoll eingerichtete Zimmer und großzügige, moderne Ferienapartments in Maria Alm am Hochkönig.

AlpenParks Apartment & Ferienpark Rehrenberg:
Moderne Ferienapartments für 2 bis 10 Personen zwischen Saalbach und Zell am See.

AlpenParks Hagan Lodge Altaussee:
Gemütliche Ferienhäuser im traditionellen Ausseer Stil am Fuße des Losers im Salzkammergut.

Lifestylehotel dasMAX:
Stylisches Bed-and-Breakfast-Hotel mit hoher Qualität, ohne unnötigen Luxus. Für einen ungebundenen Urlaub 24/7.

Hotel Zum Gourmet**:**
In unmittelbarer Nähe des Zentrums gelegenes, ruhiges All-inclusive-Hotel für einen Rundum-Verwöhnurlaub.

Apartment Torri di Seefeld:
Apartments mit Hotelservice und Wellnessbereich für einen Urlaub mit Familie, Freunden oder auch mit dem Partner.

Marcati Restaurants:
Seefelder Stube & La Trattoria. Genießen Sie vielfältige Variationen von einheimischen und italienischen Spezialitäten.

Natur und Spa Hotel Lärchenhof**S:**
Stilvoll eingerichtete Zimmer und Suiten in einem Vier-Sterne-Superior-Haus. Gelegen am höchsten, der Natur am nächsten!

Summit Seefeld:
Ab Dezember 2023: Neue, top ausgestattete Apartments für 1-8 Personen. Wellnessbereich mit Sauna, Dampfbad und Pool im Haus.

facebook.com/alpenparksalpinaseefeld
instagram.com/alpenparks_alpinaseefeld

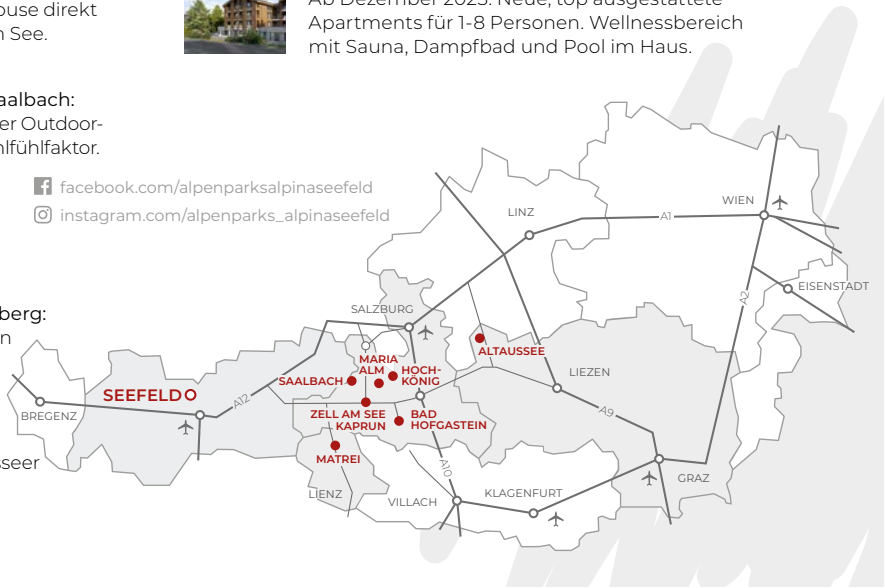

marcati
hotels & more

AlpenParks
CHALET & APARTMENT
ALPINA
SEEFELD IN TIROL

AlpenParks® Chalet & Apartment Alpina Seefeld
Geigenbühelstraße 125 | 6100 Seefeld in Tirol | Österreich
T +43 5212 2383 | alpenparks.alpina@marcati.at

WWW.ALPENPARKS.AT/SEEFELD

Herausgeber und für den Inhalt verantwortlich: AlpenParks® Hotels & Residences, Fotos: Tourismusverband Seefeld, Zuchna Visualisierung e.U., AlpenParks Hotels & Residences
GAS gas-service.at