AlpenParks
HOTEL & APARTMENT
ORGLER
KAPRUN

AUFATMEN
ZWISCHEN GLETSCHEREIS UND WELLNESSGENUSS

PREISLISTE 2023/24

GLETSCHER, BERGE & SEE

REGION DER ALPINEN SEHENSWÜRDIGKETEN

Im Herzen des wunderschönen Bergdorfes Kaprun, am Fuße des mächtigen Kitzsteinhorns, finden Sie das AlpenParks Hotel & Apartment Orgler Kaprun. Das Resort mit seinen geräumigen und im alpinen Style eingerichteten Ferienapartments und Hotelzimmern ist das ideale Zuhause für einen unvergesslichen Winter- und Sommerurlaub im Salzburger Land.

URLAUB INMITTEN VON BERGEN, SEE UND GLETSCHER

Das Resort besticht durch seine zentrale Lage mitten im Ortszentrum von Kaprun. Bergbahn, Einkaufsmöglichkeiten, Restaurants & Cafés, Skischulen und die Therme TAUERN SPA sind nur einen Katzensprung entfernt. Das Auto kann meist bequem in der hauseigenen Tiefgarage stehen bleiben. Ob im Hotelzimmer oder im 1-, 2- oder 3-Zimmer- Apartment – hier fühlt man sich sofort zuhause. Die großzügigen Balkone und Terrassen eröffnen einen atemberaubenden Blick auf die umliegende Bergwelt und das sonnige Salzachtal.

SCHMITTEN Zell am See-Kaprun

KITZSTEINHORN ZELL AM SEE · KAPRUN

Zell am See Kaprun

SALZBURGER LAND

Das hauseigene Restaurant mit Sonnenterrasse verwöhnt morgens mit einem reichhaltigen Frühstücksbuffet. Mittags und abends werden regionale und internationale Gerichte serviert. Alle Apartments und Zimmer können mit Frühstück und Halbpension gebucht werden. Die Nationalparkgemeinde Kaprun am Fuße der Hohen Tauern ist sowohl im Winter als auch im Sommer ein sehr beliebtes Urlaubsziel.

Zwischen dem Gipfel des Kitzsteinhorns und dem glasklaren Zeller See gibt es Unmengen an Ausflugszielen und sportlichen Aktivitäten. Die Hochgebirgsstauseen, die Sigmund-Thun-Klamm, die Burg Kaprun, Skifahren, Biken, Wandern, Golfen – dies ist nur ein kleiner Auszug aus dem vielfältigen Angebot.

- **Badespaß:** Therme TAUERN SPA, Badestrände in Zell am See mit kristallklarem Wasser
- **Wassersport:** Schwimmen, Tauchen, Stand-up-Paddeln, Surfen, Bootfahren (am Zeller See)
- **Spazieren:** Kapruner Moosrunde, Rundwanderung beim Klammsee oder Lama-Trekkingtour
- **City-Flair:** Kaprun als malerisches kleines Bergdorf mit Cafés, Restaurants, Sonnenterrassen und Shops erleben
- **Radfahren und Mountainbiken:** Ob Beginner oder Bergfex, rund um Kaprun und Zell am See bieten sich zahlreiche Möglichkeiten, um in die Pedale zu treten
- **Golf:** 18-Loch-Golfplatz, Schnuppergolfen, Platzreifekurse, Golfturniere
- **Reiten:** Kurse, Trekkingtouren, Pferdekutschenfahrten
- **Ballsport:** Tennis, Squash, Beachvolleyball u. v. m.
- **Wandern:** Mithilfe der naheliegenden Bergbahnen und Lifte zu den bewirtschafteten Almen mit grandiosem Panoramablick
- **TAUERN SPA Zell am See-Kaprun:** Therme mit Sauna- & Badewelt auf 20.000 m²
- **Ausflugsziele:** Hochgebirgsstauseen Kaprun, Großglockner Hochalpenstraße, Krimmler Wasserfälle, Gasteinertal mit Alpentherme und Felsentherme, Eisriesenwelt, Kulturstadt Salzburg u. v. m.

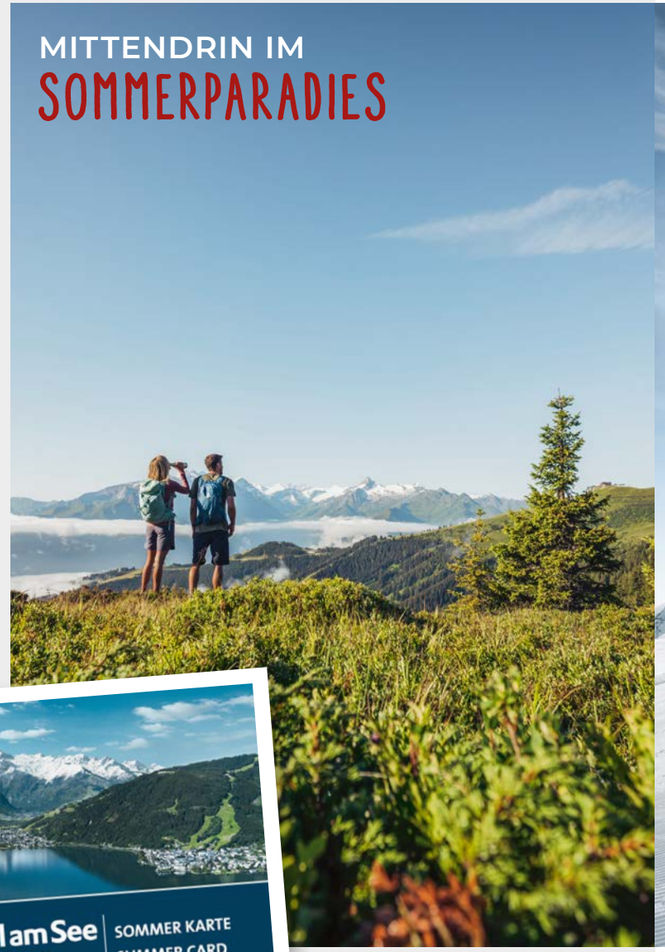

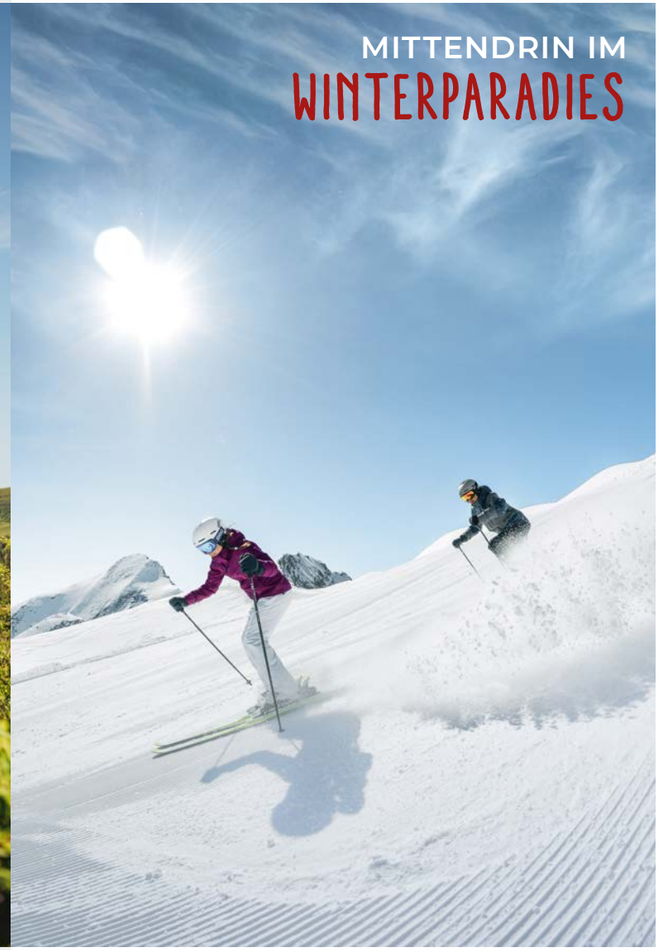

Mit der **ZELL AM SEE-KAPRUN CARD** sind öffentliche Verkehrsmittel, Seilbahnen, Strand- und Hallenbäder, Naturschauplätze und viele Sehenswürdigkeiten im Salzburger Land für Sie inkludiert.

- **3 Skigebiete in unmittelbarer Nähe:** Maiskogel, Kitzsteinhorn (Gletscherskigebiet) und Schmitten mit insgesamt 138 km Abfahrten, verteilt auf 57 Pisten
- **Skischulen:** Kinderskischulen, Gruppenskikurse, Privatstunden mit Privatskilehrer, Snowboardschule
- **Langlaufparadies:** 200 Kilometer bestens präparierte Strecken inklusive Anschluss an die Pinzgau- und Saalachtalloipe, 3 km lange gespurte Gletscherloipe am Kitzsteinhorngletscher
- **Snowparks am Kitzsteinhorn:** 6 m hohe Halfpipe, Mellow Park mit ca. 30.000 m² und über 70 Obstacles für Snowboarder und Freestyler, 150 m lange Superpipe
- **Schlittschuhlaufen:** Eislaufplatz Kaprun (abends mit Flutlicht beleuchtet), auf dem zugefrorenen Zeller See oder in der Eishalle
- **Soft Sports im Winter:** Schneeschuhwandern, Nordic Walken, Rodeln oder Spazieren am Berg und rund um Kaprun
- **Hüttengaudi:** Skihütten mit lokalen Spezialitäten und Après-Ski am Berg und im Zentrum
- **TAUERN SPA Zell am See-Kaprun:** Therme mit Sauna- & Badewelt auf 20.000 m²
- **Freizeitzentren in Zell am See:** Hallenbad mit Sauna, 25-Meter-Sportschwimmbecken, Massagedüsen, Sprungbrettern und Rutschen, ermäßigte Eintritte mit dem Skipass
- **Pferdeschlittenfahrten:** Romantik mit zwei Pferdestärken, die Sie zu den schönsten Plätzen rund um Kaprun führen

ZIMMER-PREISE

Preise pro Person und Nacht
inkl. Frühstück

- zzgl. Ortstaxe: € 2,05 pro Person und Nacht (ab 15 Jahren)
- Aufschlag Halbpension (4-Gang-Wahlmenü): € 24,– p. T./p. P.
  Kinder: € 13,– p. T.
- Einzelzimmerzuschlag: € 30,– pro Person/Nacht
- Hochstuhl und Babybett (auf Anfrage)
- Kinderermäßigungen:
  0 bis 3 Jahre: frei;
  4 bis 14 Jahre: -40 %
  ab 15 Jahren: -20 %

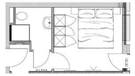

DOPPELZIMMER STANDARD
20 M²

- Schlafzimmer mit Doppelbett und Kleiderschrank
- Bad mit Dusche und WC
- Vorraum, LCD-Fernseher
- Balkon
- kostenloses WLAN
- Rad-/Skiraum

WINTER 1 13.04.2024 – 30.04.2024	ab € 69,–
WINTER 2 04.12.2023 – 23.12.2023 06.01.2024 – 27.01.2024 02.03.2024 – 23.03.2024 31.03.2024 – 13.04.2024	ab € 79,–
WINTER 3 27.01.2024 – 02.03.2024 23.03.2024 – 31.03.2024	ab € 98,–
WINTER 4 23.12.2023 – 06.01.2024	ab € 125,–
SOMMER 1 01.05.2024 – 02.06.2024 07.09.2024 – 19.10.2024	ab € 69,–
SOMMER 2 19.10.2024 – 30.11.2024	ab € 79,–
SOMMER 3 02.06.2024 – 13.07.2024 24.08.2024 – 07.09.2024	ab € 99,–

JUNIOR SUITE
50 M²

- Schlafzimmer mit Doppelbett und Kleiderschrank
- + 2 Zusatzbetten möglich für Kinder (komfortable, ausziehbare Schlafcouch im Wohnbereich)
- offener Wohn-Küchen-Essbereich
- Bad mit Dusche und WC
- LCD-Fernseher und Musikanlage
- Vorraum mit Garderobe
- Balkon/Terrasse mit Sitzmöglichkeit
- kostenloses WLAN
- Rad-/Skiraum

WINTER 1 13.04.2024 – 30.04.2024	ab € 119,–
WINTER 2 04.12.2023 – 23.12.2023 06.01.2024 – 27.01.2024 02.03.2024 – 23.03.2024 31.03.2024 – 13.04.2024	ab € 129,–
WINTER 3 27.01.2024 – 02.03.2024 23.03.2024 – 31.03.2024	ab € 154,–
WINTER 4 23.12.2023 – 06.01.2024	ab € 169,–
SOMMER 1 01.05.2024 – 02.06.2024 07.09.2024 – 19.10.2024	ab € 119,–
SOMMER 2 19.10.2024 – 30.11.2024	ab € 129,–
SOMMER 3 02.06.2024 – 13.07.2024 24.08.2024 – 07.09.2024	ab € 154,–

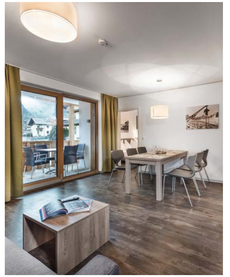

APARTMENT-PREISE

Preise pro Apartment und Nacht
bei der angegebenen Standardbelegung, zzgl. Ortstaxe & Endreinigung

- Ortstaxe: € 2,05 pro Person/Nacht (ab 15 Jahren)
- Hochstuhl und Babybett (auf Anfrage)
- Ausziehbare Schlafcouch
  Kinder bis 5 Jahre: einmalig € 19,–
- Ausziehbare Schlafcouch
  Kinder ab 6 bis 14 Jahre oder Erwachsene: € 19,– pro Nacht/Winter; € 26,– pro Nacht/Sommer

***AlpenParks Superior-Service – Inklusivleistungen:**
Bettwäsche und Handtücher; Küchenpaket mit Spülmittel, Tabs, Küchenrolle, Filter, Salz & Pfeffer, Wettex, Geschirrtüchern; Nespresso-Kapselkaffeemaschine; kostenloses WLAN. Gegen Aufpreis erhalten Sie bei uns: Saunatücher, Skikarten, Eintrittskarten Therme TAUERN SPA Kaprun, Wandertouren u. v. m.

A

STUDIO ALPINE
50 M²

- Wohlfühlen & Wohnen auf ****-Niveau für **2–4 Personen**
- Standardbelegung 2 Personen
- + 2 Zusatzbetten möglich (komfortable, ausziehbare Schlafcouch im Wohnbereich)
- 1 Schlafzimmer (Doppelbett, Kleiderschrank)
- Vorraum mit Garderobe
- 1 Bad (Dusche oder Badewanne)
- offener Wohn-Küchen-Essbereich
- hochwertige, großzügige Einbauküche (im Wohnbereich integriert)
- LCD-Fernseher, Musikanlage
- Balkon oder Terrasse
- AlpenParks Superior-Service*

Apartment inkl. privater Sauna gerne auf Anfrage und nach Verfügbarkeit € 10,–

WINTER 1 13.04.2024 – 30.04.2024	ab € 137,–	Einmalige obligatorische Endreinigung: € 100,–
WINTER 2 04.12.2023 – 23.12.2023 06.01.2024 – 27.01.2024 02.03.2024 – 23.03.2024 31.03.2024 – 13.04.2024	ab € 180,–	
WINTER 3 27.01.2024 – 02.03.2024 23.03.2024 – 31.03.2024	ab € 234,–	
WINTER 4 23.12.2023 – 06.01.2024	ab € 293,–	
SOMMER 1 01.05.2024 – 02.06.2024 07.09.2024 – 19.10.2024	ab € 133,–	
SOMMER 2 19.10.2024 – 30.11.2024	ab € 183,–	
SOMMER 3 02.06.2024 – 13.07.2024 24.08.2024 – 07.09.2024	ab € 218,–	
SOMMER 4 13.07.2024 – 24.08.2024	ab € 239,–	

B

ALPINE CLASSIC
70 M²

- Wohlfühlen & Wohnen auf ****-Niveau **für 4–6 Personen**
- Wohnraum im Erdgeschoss oder 1. Stock
- Standardbelegung 4 Personen
- + 2 Zusatzbetten möglich (komfortable, ausziehbare Schlafcouch im Wohnbereich)
- 2 Schlafzimmer (Doppelbett, Kleiderschrank)
- Vorraum mit Garderobe
- 2 Bäder (Dusche oder Badewanne)
- offener Wohn-Küchen-Essbereich
- hochwertige, großzügige Einbauküche (im Wohnbereich integriert)
- LCD-Fernseher, Musikanlage
- Balkon oder Terrasse
- AlpenParks Superior-Service*

Apartment inkl. privater Sauna gerne auf Anfrage und nach Verfügbarkeit € 10,–

WINTER 1 13.04.2024 – 30.04.2024	ab € 187,–	Einmalige obligatorische Endreinigung: € 120,–
WINTER 2 04.12.2023 – 23.12.2023 06.01.2024 – 27.01.2024 02.03.2024 – 23.03.2024 31.03.2024 – 13.04.2024	ab € 245,–	
WINTER 3 27.01.2024 – 02.03.2024 23.03.2024 – 31.03.2024	ab € 344,–	
WINTER 4 23.12.2023 – 06.01.2024	ab € 421,–	
SOMMER 1 01.05.2024 – 02.06.2024 07.09.2024 – 19.10.2024	ab € 165,–	
SOMMER 2 19.10.2024 – 30.11.2024	ab € 228,–	
SOMMER 3 02.06.2024 – 13.07.2024 24.08.2024 – 07.09.2024	ab € 319,–	
SOMMER 4 13.07.2024 – 24.08.2024	ab € 336,–	

C

ALPINE COMFORT
60 – 85 M²

- Wohlfühlen & Wohnen auf ****-Niveau für **4–6 Personen**, im 2. oder 3. Stock
- Standardbelegung 4 Personen
- + 2 Zusatzbetten möglich (komfortable, ausziehbare Schlafcouch im Wohnbereich)
- 2 Schlafzimmer (Doppelbett, Kleiderschrank)
- Vorraum mit Garderobe
- 2 Bäder (Dusche oder Badewanne)
- offener Wohn-Küchen-Essbereich
- hochwertige, großzügige Einbauküche (im Wohnbereich integriert)
- LCD-Fernseher, Musikanlage
- Balkon oder Terrasse
- AlpenParks Superior-Service*

Apartment inkl. privater Sauna gerne auf Anfrage und nach Verfügbarkeit € 10,–

WINTER 1 13.04.2024 – 30.04.2024	ab € 210,–	Einmalige obligatorische Endreinigung: € 120,–
WINTER 2 04.12.2023 – 23.12.2023 06.01.2024 – 27.01.2024 02.03.2024 – 23.03.2024 31.03.2024 – 13.04.2024	ab € 269,–	
WINTER 3 27.01.2024 – 02.03.2024 23.03.2024 – 31.03.2024	ab € 368,–	
WINTER 4 23.12.2023 – 06.01.2024	ab € 444,–	
SOMMER 1 01.05.2024 – 02.06.2024 07.09.2024 – 19.10.2024	ab € 187,–	
SOMMER 2 19.10.2024 – 30.11.2024	ab € 250,–	
SOMMER 3 02.06.2024 – 13.07.2024 24.08.2024 – 07.09.2024	ab € 342,–	
SOMMER 4 13.07.2024 – 24.08.2024	ab € 360,–	

D

ALPINE SUPERIOR
70 M²

- Wohlfühlen & Wohnen auf ****-Niveau für **4–6 Personen**, im 3. Stock
- Standardbelegung 4 Personen
- + 2 Zusatzbetten möglich (komfortable, ausziehbare Schlafcouch im Wohnbereich)
- 2 Schlafzimmer (Doppelbett, Kleiderschrank)
- Vorraum mit Garderobe
- 2 Bäder (Dusche oder Badewanne)
- offener Wohn-Küchen-Essbereich
- hochwertige, großzügige Einbauküche (im Wohnbereich integriert)
- LCD-Fernseher, Musikanlage
- Balkon oder Terrasse
- AlpenParks Superior-Service*

Apartment inkl. privater Sauna gerne auf Anfrage und nach Verfügbarkeit € 10,–

WINTER 1 13.04.2024 – 30.04.2024	ab € 245,–	Einmalige obligatorische Endreinigung: € 120,–
WINTER 2 04.12.2023 – 23.12.2023 06.01.2024 – 27.01.2024 02.03.2024 – 23.03.2024 31.03.2024 – 13.04.2024	ab € 305,–	
WINTER 3 27.01.2024 – 02.03.2024 23.03.2024 – 31.03.2024	ab € 405,–	
WINTER 4 23.12.2023 – 06.01.2024	ab € 479,–	
SOMMER 1 01.05.2024 – 02.06.2024 07.09.2024 – 19.10.2024	ab € 225,–	
SOMMER 2 19.10.2024 – 30.11.2024	ab € 284,–	
SOMMER 3 02.06.2024 – 13.07.2024 24.08.2024 – 07.09.2024	ab € 376,–	
SOMMER 4 13.07.2024 – 24.08.2024	ab € 395,–	

E

ALPINE DREAMS
85 M²

- Wohlfühlen & Wohnen auf ****-Niveau für **6–8 Personen**, im 1., 2. oder 3. Stock
- Standardbelegung 6 Personen
- + 2 Zusatzbetten möglich (komfortable, ausziehbare Schlafcouch im Wohnbereich)
- 3 Schlafzimmer (Doppelbett, Kleiderschrank)
- Vorraum mit Garderobe
- 2–3 Bäder (Dusche oder Badewanne)
- offener Wohn-Küchen-Essbereich
- hochwertige, großzügige Einbauküche (im Wohnbereich integriert)
- LCD-Fernseher, Musikanlage
- Balkon oder Terrasse
- AlpenParks Superior-Service*
- **Aufpreis Penthouse** – Winter € 70,–
  Aufpreis Penthouse – Sommer € 150,–

WINTER 1 13.04.2024 – 30.04.2024	ab € 376,–	Einmalige obligatorische Endreinigung: € 180,–
WINTER 2 04.12.2023 – 23.12.2023 06.01.2024 – 27.01.2024 02.03.2024 – 23.03.2024 31.03.2024 – 13.04.2024	ab € 445,–	
WINTER 3 27.01.2024 – 02.03.2024 23.03.2024 – 31.03.2024	ab € 545,–	
WINTER 4 23.12.2023 – 06.01.2024	ab € 635,–	
SOMMER 1 01.05.2024 – 02.06.2024 07.09.2024 – 19.10.2024	ab € 332,–	
SOMMER 2 19.10.2024 – 30.11.2024	ab € 389,–	
SOMMER 3 02.06.2024 – 13.07.2024 24.08.2024 – 07.09.2024	ab € 502,–	
SOMMER 4 13.07.2024 – 24.08.2024	ab € 554,–	

F

PENTHOUSE ALPINE LUXURY
70 M²

- Wohlfühlen & Wohnen auf ****-Niveau für **4–6 Personen**, im 4. Stock mit Terrasse
- Standardbelegung 4 Personen
- + 2 Zusatzbetten möglich (komfortable, ausziehbare Schlafcouch im Wohnbereich)
- 2 Schlafzimmer (Doppelbett, Kleiderschrank)
- Vorraum mit Garderobe
- 1–2 Bäder (Dusche oder Badewanne)
- offener Wohn-Küchen-Essbereich
- hochwertige, großzügige Einbauküche (im Wohnbereich integriert)
- LCD-Fernseher, Musikanlage
- AlpenParks Superior-Service*

WINTER 1 13.04.2024 – 30.04.2024	ab € 376,–	Einmalige obligatorische Endreinigung: € 150,–
WINTER 2 04.12.2023 – 23.12.2023 06.01.2024 – 27.01.2024 02.03.2024 – 23.03.2024 31.03.2024 – 13.04.2024	ab € 445,–	
WINTER 3 27.01.2024 – 02.03.2024 23.03.2024 – 31.03.2024	ab € 545,–	
WINTER 4 23.12.2023 – 06.01.2024	ab € 635,–	
SOMMER 1 01.05.2024 – 02.06.2024 07.09.2024 – 19.10.2024	ab € 393,–	
SOMMER 2 19.10.2024 – 30.11.2024	ab € 434,–	
SOMMER 3 02.06.2024 – 13.07.2024 24.08.2024 – 07.09.2024	ab € 559,–	
SOMMER 4 13.07.2024 – 24.08.2024	ab € 589,–	

G ERDGESCHOSS OBERGESCHOSS

PENTHOUSE ALPINE LUXURY MAISONETTE
81 – 92 M²

- Wohlfühlen & Wohnen auf ****-Niveau über 2 Etagen für **4–6 Personen**
- Wohnraum mit Terrasse im 3. Stock
- Standardbelegung 4 Personen
- + 2 Zusatzbetten möglich (komfortable, ausziehbare Schlafcouch im Wohnbereich)
- 2 Schlafzimmer (Doppelbett, Kleiderschrank)
- Vorraum mit Garderobe
- 2 Bäder (Dusche oder Badewanne)
- offener Wohn-Küchen-Essbereich
- hochwertige, großzügige Einbauküche (im Wohnbereich integriert)
- LCD-Fernseher, Musikanlage
- AlpenParks Superior-Service*

WINTER 1 13.04.2024 – 30.04.2024	ab € 410,–	Einmalige obligatorische Endreinigung: € 180,–
WINTER 2 04.12.2023 – 23.12.2023 06.01.2024 – 27.01.2024 02.03.2024 – 23.03.2024 31.03.2024 – 13.04.2024	ab € 489,–	
WINTER 3 27.01.2024 – 02.03.2024 23.03.2024 – 31.03.2024	ab € 588,–	
WINTER 4 23.12.2023 – 06.01.2024	ab € 675,–	
SOMMER 1 01.05.2024 – 02.06.2024 07.09.2024 – 19.10.2024	ab € 430,–	
SOMMER 2 19.10.2024 – 30.11.2024	ab € 468,–	
SOMMER 3 02.06.2024 – 13.07.2024 24.08.2024 – 07.09.2024	ab € 594,–	
SOMMER 4 13.07.2024 – 24.08.2024	ab € 622,–	

H

PENTHOUSE ALPINE LUXURY PLUS
110 M²

- Wohlfühlen & Wohnen auf ****-Niveau für **4–6 Personen**
- Wohnraum mit 27 m² Terrasse im 4. Stock
- Standardbelegung 4 Personen
- + 2 Zusatzbetten möglich (komfortable, ausziehbare Schlafcouch im Wohnbereich)
- 2 Schlafzimmer (Doppelbett, Kleiderschrank)
- Vorraum mit Garderobe
- 2 Bäder (Dusche oder Badewanne)
- offener Wohn-Küche-Essbereich
- hochwertige, großzügige Einbauküche (im Wohnbereich integriert)
- LCD-Fernseher, Musikanlage
- AlpenParks Superior-Service*

WINTER 1 13.04.2024 – 30.04.2024	ab € 410,–	Einmalige obligatorische Endreinigung: € 180,–
WINTER 2 04.12.2023 – 23.12.2023 06.01.2024 – 27.01.2024 02.03.2024 – 23.03.2024 31.03.2024 – 13.04.2024	ab € 489,–	
WINTER 3 27.01.2024 – 02.03.2024 23.03.2024 – 31.03.2024	ab € 588,–	
WINTER 4 23.12.2023 – 06.01.2024	ab € 675,–	
SOMMER 1 01.05.2024 – 02.06.2024 07.09.2024 – 19.10.2024	ab € 430,–	
SOMMER 2 19.10.2024 – 30.11.2024	ab € 468,–	
SOMMER 3 02.06.2024 – 13.07.2024 24.08.2024 – 07.09.2024	ab € 594,–	
SOMMER 4 13.07.2024 – 24.08.2024	ab € 622,–	

NÜTZLICHE INFORMATIONEN
ZU DEN APARTMENTS

PREISINFORMATIONEN
Alle Preise gelten pro Apartment und Nacht bei der angegebenen Standardbelegung von 2, 4 oder 6 Personen je nach Kategorie. Mehrbelegungen werden über den Zusatzbettenpreis pro Person und Nacht berechnet. Zusätzlich werden Endreinigung und Ortstaxe verrechnet. Ortstaxe: pro Person (ab 15 Jahren) und Tag € 2,05.

ZUSATZBETTEN
Ausziehbare Couch wird ab der Standardbelegung des Apartments (2 Zusatzbetten/Apartment möglich) berechnet: 0 bis 5 Jahre: einmalig € 19,– (inkl. Kinderhochstuhl und Babybett); ab 6 bis 14 Jahre oder Erwachsene: € 19,– pro Nacht im Winter/€ 26,– im Sommer.

TÄGLICHE REINIGUNG – AUF WUNSCH
(Muss für den gesamten Aufenthalt gebucht werden.)
Apartment Typ A: € 17,–
Apartment Typ B, C, D: € 20,–
Apartment Typ E, F, G, H: € 25,–
Apartment Typ Penthouse Dreams Maisonette: € 30,–

ZWISCHENREINIGUNG – AUF WUNSCH (einmalig)
Apartment Typ A: € 30,–
Apartment Typ B, C, D: € 50,–
Apartment Typ E, F, G, H: € 85,–
Apartment Typ Penthouse Dreams Maisonette: € 95,–

Ab 8 Nächten 1 x Wäschewechsel inklusive. Zusätzlicher Hand- und Badetuchwechsel: € 6,– pro Garnitur. Zusatzbettwäsche/Wäschetausch: € 6,– pro Garnitur.

GARAGENPLATZ
€ 8,– Tiefgarage pro Tag (nach Verfügbarkeit).

AUFPREISE FÜR FRÜHSTÜCK UND HALBPENSION IM RESTAURANT
Reichhaltiges Frühstücksbuffet: € 15,–
Preise für Abendessen und Halbpension auf Anfrage.
Kinderpreise auf Anfrage.

HAUSTIERE
€ 19,– pro Tag und Haustier, ohne Futter.

KAUTION
Wir verrechnen bei Anreise eine Kaution von € 300,–/Apartment, die am Ende des Aufenthaltes, nach einer Kontrolle der Räumlichkeiten, retourniert wird.

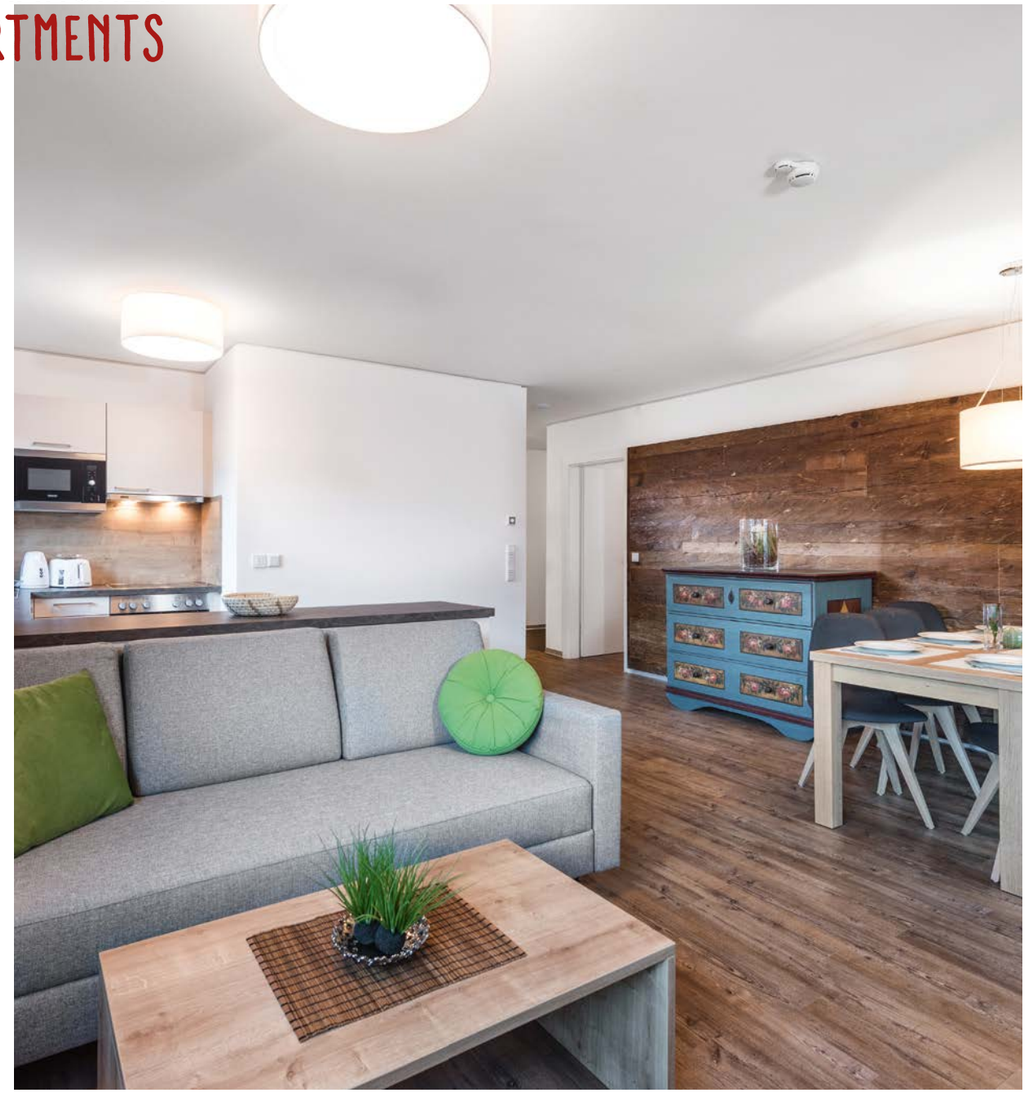

AGB
FÜR ZIMMER & APARTMENTS

ANREISE
Die Apartments stehen am Anreisetag ab 16.00 Uhr für Sie bereit.

ABREISE
Wir ersuchen Sie, die Apartments und Apartments bis 10.00 Uhr freizugeben. Sollten Sie den Tag noch nützen wollen, sagen Sie uns bitte Bescheid. Nach Möglichkeit deponieren wir Ihr Gepäck gerne vorübergehend im Hotel.

ANZAHLUNG / ABRECHNUNG / RESERVIERUNG
Die Reservierung ist mit Einlangen Ihrer Anzahlung laut Reservierungsschreiben verbindlich. Sie können Ihre Rechnung vor Ort gerne in bar, mit VISA oder MASTERCARD sowie mit EC-Karte (mit PIN-Code) bezahlen.

BANKVERBINDUNG
AlpenParks Hotel & Apartment Orgler Kaprun, Salzburger Sparkasse
IBAN: AT5920 4040 0041 7383 86, BIC: SBGSAT2SXXX
Alle Überweisungen spesenfrei für den Empfänger.

STORNO
Bis zu 3 Monate vor Anreise frei. Bis zu 1 Monat vor Anreise: 40 %.
Bis zu 1 Woche vor Anreise: 70 %. Danach: 90 %. No-show: 100 %.

REISEVERSICHERUNG
HOTEL STORNO PLUS – am besten gleich bei Ihrer Reservierung abschließen. Wir informieren Sie gerne.

SONSTIGES
Grundrisse und Skizzen sind Musterbeispiele. Sie können je nach Zimmer und Apartment variieren, vermindern jedoch nicht den Preis. Teilweise Schlafzimmer mit Fenster zum Wohnbereich. Druckfehler und Irrtümer trotz sorgfältiger Prüfung vorbehalten. Mit dieser Preisliste verlieren alle vorhergehenden ihre Gültigkeit. Es gelten die Bestimmungen des Österreichischen Hotelreglements.
www.hotelverband.at

AlpenParks Hagan Lodge Altaussee:
Gemütliche Ferienhäuser im traditionellen Ausseer Stil am Fuße des Losers im Salzkammergut.

AlpenParks Hotel & Apartment Maria Alm:
Stilvoll eingerichtete Zimmer und großzügige, moderne Ferienapartments in Maria Alm am Hochkönig.

AlpenParks Hotel & Apartment Montana Matrei:
Das Hotel und die Ferienapartments eignen sich perfekt für Familien, Aktivurlauber und Motorradfahrer inmitten des Großglockner Resorts in Matrei in Osttirol.

AlpenParks Residence Bad Hofgastein:
Sonnendurchflutete Ferienapartments im Zentrum von Bad Hofgastein – nur wenige Gehminuten von der Alpentherme entfernt.

AlpenParks Hotel & Apartment Central:
Großzügige Einzel- und Doppelzimmer und Apartments direkt im Zentrum von Zell am See.

AlpenParks Hotel & Apartment Sonnleiten Saalbach:
Zimmer, Suiten und Ferienapartments mit gigantischem Panoramablick über das Glemmtal.

AlpenParks Residence Zell am See:
Ferienapartments sowie ein luxuriöses Penthouse direkt im Zentrum oder etwas außerhalb von Zell am See.

AlpenParks Hotel & Apartment Hochkönig:
Die gemütlichen Apartments im Herzen von Mühlbach laden zum Verweilen und Entspannen ein und sind der ideale Ausgangspunkt für Aktivitäten am Hochkönig.

AlpenParks Chalet & Apartment Alpina Seefeld:
Moderne Ferienapartments mit eigenem Garten oder Balkon direkt in der Olympiaregion Seefeld in Tirol.

AlpenParks Apartment & Ferienpark Rehrenberg:
Moderne Ferienapartments für 2 bis 10 Personen zwischen Saalbach und Zell am See.

my alpine holidays.

facebook.com/alpenparkszellamseekaprun
instagram.com/alpenparks_zellamsee

AlpenParks
HOTEL & APARTMENT
ORGLER
KAPRUN

AlpenParks® Hotel & Apartment Orgler Kaprun

Schlossstraße 1 | 5710 Kaprun | Österreich
T +43 6547 707000 | orgler@alpenparks.at

WWW.ALPENPARKS.AT/ORGLER

Herausgeber und für den Inhalt verantwortlich: AlpenParks® Hotels & Residences, Fotos: Tourismusverband Saalbach-Hinterglemm, AlpenParks Hotels & Residences

GAS gas-service.at