urlaub mit lifestyle.

AlpenParks
RESIDENCE BAD HOFGASTEIN
LIFESTYLE & FERIEN APPARTEMENTS
SKI, FAMILIE,
BERGE &
THERMEN
PREISE
2012 / 2013

appartement alpine comfort. 76 m²

KATEGORIE A

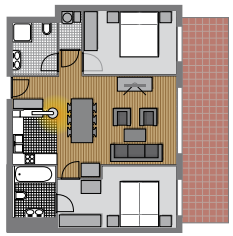

AUSSTATTUNG

> Bis zu 4 Personen
> + 2 Zusatzbetten möglich
(komfortable, ausziehbare Schlafcouch im Wohnbereich)
> 2 Schlafzimmer (Doppelbett, Kleiderschrank)
> Vorraum mit Garderobe und Abstellraum
> Offener Wohn-, Küchen- & Essbereich
> Hochwertige, großzügige Einbauküche (im Wohnraum integriert)
> 2 Bäder (Badewanne / WC oder Dusche / WC)
> Balkon/Terrassenbereich mit gemütlicher Sitzmöglichkeit
> Abstellraum außerhalb des Appartements
> 1 Garagenplatz inklusive

Winter 2012 / 2013		Sommer 2013	
01.12.12 – 22.12.12	€ 125,–	04.05.13 – 08.06.13 28.09.13 – 03.11.13	€ 90,–
12.01.13 – 02.02.13 02.03.13 – 07.04.13	€ 155,–	08.06.13 – 31.08.13	€ 140,–
02.02.13 – 02.03.13 05.01.13 – 12.01.13	€ 205,–	31.08.13 – 28.09.13	€ 110,–
22.12.12 – 05.01.13	€ 225,–		

appartement alpine luxury. 90 m²

KATEGORIE B

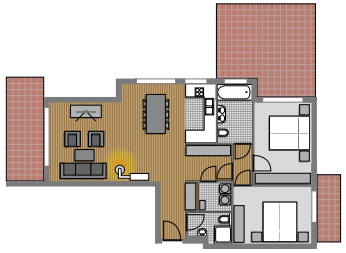

AUSSTATTUNG

> Bis zu 4 Personen
> + 2 Zusatzbetten möglich
(komfortable, ausziehbare Schlafcouch im Wohnbereich)
> Wohnraum ca. 90 m² + 1 Balkon + Terrasse oder 2 Balkone
> 2 Schlafzimmer (Doppelbett, Kleiderschrank)
> Vorraum mit Garderobe und Abstellraum
> Offener Wohn-, Küchen- & Essbereich
> Hochwertige, großzügige Einbauküche (im Wohnraum integriert)
> 2 Bäder (Badewanne/WC oder Dusche/WC)
> Abstellraum außerhalb des Appartements
> 1 Garagenplatz inklusive

Winter 2012 / 2013		Sommer 2013	
01.12.12 – 22.12.12	€ 140,–	04.05.13 – 08.06.13 28.09.13 – 03.11.13	€ 105,–
12.01.13 – 02.02.13 02.03.13 – 07.04.13	€ 190,–	08.06.13 – 31.08.13	€ 155,–
02.02.13 – 02.03.13 05.01.13 – 12.01.13	€ 240,–	31.08.13 – 28.09.13	€ 125,–
22.12.12 – 05.01.13	€ 260,–		

penthouse alpine superior. 75 m²

KATEGORIE E

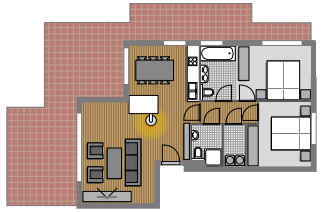

AUSSTATTUNG

> Bis zu 4 Personen
> + 2 Zusatzbetten möglich
(komfortable, ausziehbare Schlafcouch im Wohnbereich)
> Penthouse mit 75 m² Wohnraum und 50 m² Dachterrasse
> 2 Schlafzimmer (Doppelbett, Kleiderschrank)
> Vorraum mit Garderobe und Abstellraum
> Offener Wohn-, Küchen- und Essbereich
> Hochwertige großzügige Einbauküche (im Wohnraum integriert)
> 2 Bäder (Badewanne / WC und Dusche / WC)
> Abstellraum außerhalb des Appartements
> 1 Garagenplatz inklusive

Winter 2012 / 2013		Sommer 2013	
01.12.12 – 22.12.12	€ 140,–	04.05.13 – 08.06.13 28.09.13 – 03.11.13	€ 120,–
12.01.13 – 02.02.13 02.03.13 – 07.04.13	€ 190,–	08.06.13 – 31.08.13	€ 170,–
02.02.13 – 02.03.13 05.01.13 – 12.01.13	€ 240,–	31.08.13 – 28.09.13	€ 140,–
22.12.12 – 05.01.13	€ 260,–		

> ALPENPARKS RESIDENCE BAD HOFGASTEIN: Wählen Sie aus 6 verschiedenen Appartement-Kategorien von 76 bis 160 m², perfekt ausgestattet für Ihren persönlichen Lebensstil, denn Wohlfühlen hat viele Facetten. Genießen Sie individuelles Wohnen in bestens ausgestatteten Ferienwohnungen mit hochwertigem Interieur mit Stil und Eleganz.

> WOHNEN IN ZENTRALER, RUHIGER LAGE: Die AlpenParks Residence Bad Hofgastein liegt am Anfang der Kurparkzone mit herrlichem Blick auf die Gasteiner Bergwelt. Zu Fuß erreichen Sie in nur einer Minute die Skibus-Station, innerhalb von 5 Minuten die Alpentherme und das Ortszentrum. Viele Restaurants, Geschäfte und Freizeiteinrichtungen befinden sich in unmittelbarer Nähe.

> PREISINFORMATIONEN: Alle Einzelpreise pro Appartement/Nacht bei der angegebenen Standardbelegung von 4, 6, 8 oder 10 Personen je nach Kategorie. Minderbelegungen sind auf Anfrage möglich. Mehrbelegungen werden über den Zusatzbettenpreis p. P. / Tag berechnet.

> ZUSATZBETTEN: Zusatzbetten werden ab der Standardbelegung des Appartements (2 Zusatzbetten / Appartement möglich) berechnet: € 10,– pro Zusatzbett p. P. / Tag,
gratis Babybetten auf Anfrage.

> REINIGUNG:
Endreinigung

Appartement Typ A | B | E	Sommer € 70,– / Winter € 80,– einmalig*
Appartement Typ C | D	Sommer € 90,– / Winter € 95,– einmalig*
Appartement Typ F	Sommer € 110,– / Winter € 120,– einmalig*

* bei Abreise

Zwischenreinigung auf Wunsch
Appartement Typ A | B | E mit Bettwäschewechsel: € 40,–
Appartement Typ C | D mit Bettwäschewechsel: € 70,–
Appartement Typ F mit Bettwäschewechsel: € 90,–
Handtuchwechsel 1 x ab 1 Woche inklusive
Bettwäschewechsel 1 x ab 1 Woche inklusive

> ORTSTAXE: Alle Preise exklusive Ortstaxe: Pro Person (ab 15 Jahren) und Tag € 2,–, zusätzlich einmalige Ortstaxe spezial von € 1,10 ab einem Aufenthalt von 5 Übernachtungen.

> TIEFGARAGE: Je Appartement steht Ihnen ein kostenloser Garagenplatz zur Verfügung. Je zusätzlichem Parkplatz € 8,– pro Tag.

> HAUSTIERE: € 8,– pro Nacht ohne Futter.

> ALPENPARKS FRÜHSTÜCKSBUFFET:
Kinder von 0 bis 3 Jahre frei, 3 bis 10 Jahre: € 5,– pro Person pro Tag, ab 10 Jahre: € 10,– pro Person pro Tag

> ALPENPARKS SUPERIOR-SERVICE: Skikarten, Skiverleih, Skikurse, Golf-Greenfee-Ermäßigungen, Wandertouren, Gartengriller, Einkaufsliste u. v. m. auf Anfrage zubuchbar.

appartement alpine dreams. 105 – 110 m²

KATEGORIE C

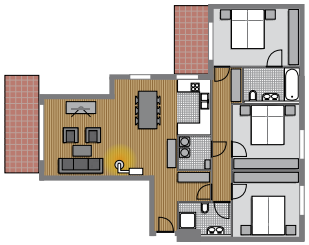

AUSSTATTUNG

> Bis zu 6 Personen
> + 2 Zusatzbetten möglich
(komfortable, ausziehbare Schlafcouch im Wohnbereich)
> 2 Balkone
> 3 Schlafzimmer (Doppelbett, Kleiderschrank)
> Vorraum mit Garderobe und Abstellraum
> Offener Wohn-, Küchen- und Essbereich
> Hochwertige, großzügige Einbauküche (im Wohnraum integriert)
> 2 Bäder (Badewanne / Dusche)
> Abstellraum außerhalb des Appartements
> 1 Garagenplatz inklusive

Winter 2012/2013		Sommer 2013	
01.12.12 – 22.12.12	€ 185,–	04.05.13 – 08.06.13 28.09.13 – 03.11.13	€ 130,–
12.01.13 – 02.02.13 02.03.13 – 07.04.13	€ 235,–	08.06.13 – 31.08.13	€ 180,–
02.02.13 – 02.03.13 05.01.13 – 12.01.13	€ 305,–	31.08.13 – 28.09.13	€ 150,–
22.12.12 – 05.01.13	€ 335,–		

appartement alpine premium. 110 – 125 m²

KATEGORIE D

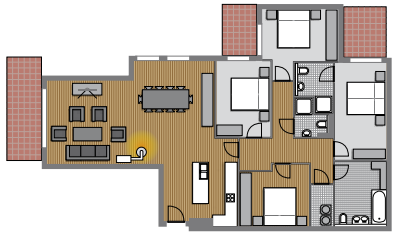

AUSSTATTUNG

> Bis zu 8 Personen
> + 2 Zusatzbetten möglich
(komfortable, ausziehbare Schlafcouch im Wohnbereich)
> Balkon/e oder großer Terrassenbereich (75 bis 110 m²)
> 4 Schlafzimmer (Doppelbett, Kleiderschrank)
> Vorraum mit Garderobe und Abstellraum
> Offener Wohn-, Küchen- und Essbereich
> Hochwertige, großzügige Einbauküche (im Wohnraum integriert)
> 2 Bäder (Badewanne / Dusche)
> Abstellraum außerhalb des Appartements
> 1 Garagenplatz inklusive

Winter 2012/2013		Sommer 2013	
01.12.12 – 22.12.12	€ 235,–	04.05.13 – 08.06.13 28.09.13 – 03.11.13	€ 155,–
12.01.13 – 02.02.13 02.03.13 – 07.04.13	€ 295,–	08.06.13 – 31.08.13	€ 210,–
02.02.13 – 02.03.13 05.01.13 – 12.01.13	€ 385,–	31.08.13 – 28.09.13	€ 180,–
22.12.12 – 05.01.13	€ 425,–		

penthouse alpine royal. 160 m²

KATEGORIE F

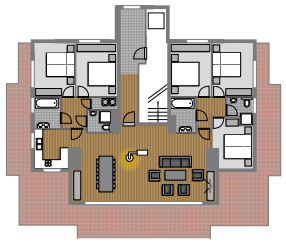

AUSSTATTUNG

> Bis zu 10 Personen
> + 2 Zusatzbetten möglich
(komfortable, ausziehbare Schlafcouch im Wohnbereich)
> Penthouse mit 160 m² und 100 m² Dachterrasse
> 5 Schlafzimmer (Doppelbett, Kleiderschrank)
> Vorraum mit Garderobe und Abstellraum
> Offener Wohn-, Küchen- und Essbereich
> Hochwertige, großzügige Einbauküche (im Wohnraum integriert)
> 4 Bäder (2 x Dusche, 2 x Bad, 2 x WC)
> Abstellraum außerhalb des Appartements
> 1 Garagenplatz inklusive

Winter 2012/2013		Sommer 2013	
01.12.12 – 22.12.12	€ 330,–	04.05.13 – 08.06.13 28.09.13 – 03.11.13	€ 260,–
12.01.13 – 02.02.13 02.03.13 – 07.04.13	€ 400,–	08.06.13 – 31.08.13	€ 320,–
02.02.13 – 02.03.13 05.01.13 – 12.01.13	€ 510,–	31.08.13 – 28.09.13	€ 280,–
22.12.12 – 05.01.13	€ 560,–		

> TRANSFER-SERVICE: Flughafen oder Bahnhof, gegen Aufpreis und Vorreservierung.

> ATTRAKTIVE PAUSCHALEN UND PAKETE
Informieren Sie sich jederzeit über die vorteilhaften Angebote der AlpenParks Residence Bad Hofgastein unter **www.alpenparks.at/residence**

2 und 3 Personen-Preise auf Anfrage T +43.6432.26028 residence@alpenparks.at

ALLGEMEINE GESCHÄFTSBEDINGUNGEN

ANREISE: Die Appartements stehen am Anreisetag ab 15.00 Uhr für Sie bereit, sollten diese vorher fertig sein, stellen wir sie Ihnen gerne früher zur Verfügung.

ABREISE: Wir ersuchen Sie, die Appartements bis 10.00 Uhr freizugeben. Sollten Sie den Tag noch nützen wollen, sagen Sie uns bitte Bescheid. Nach Möglichkeit deponieren wir Ihr Gepäck gerne vorübergehend in der AlpenParks Residence Bad Hofgastein.

ANZAHLUNG / ABRECHNUNG / RESERVIERUNG: Die Reservierung ist mit Einlangen Ihrer Anzahlung laut Reservierungsschreiben verbindlich. Sie können Ihre Rechnung vor Ort gerne in bar, mit VISA oder MASTERCARD sowie mit EC-CARD (mit Pin-Code) bezahlen.

BANKVERBINDUNG: AlpenParks Resort GmbH, Salzburger Sparkasse, Konto-Nr. 0040398042, BLZ 20404, IBAN: AT052040400040398042, BIC: SBGSAT2S, alle Überweisungen spesenfrei für den Empfänger.

STORNO: Bis zu 3 Monate vor Anreise frei. Bis zu 1 Monat vor Anreise: 40 %. Bis zu 1 Woche vor Anreise: 70 %. Danach: 90 %. No show: 100 %.

REISEVERSICHERUNG: HOTEL STORNO PLUS – am besten gleich bei Ihrer Reservierung abschließen. Wir informieren Sie gerne.

SONSTIGES: Grundrisse und Skizzen sind Musterbeispiele. Sie können je nach Appartement variieren, vermindern jedoch nicht den Preis. Teilweise Schlafzimmer mit Fenster zum Wohnbereich. Druckfehler und Irrtümer trotz sorgfältiger Prüfung vorbehalten. Mit dieser Preisliste verlieren alle vorhergehenden ihre Gültigkeit. Es gelten die Bestimmungen des Österreichischen Hotelreglements. www.hotelverband.at

urlaubsparadies gastein.

MITTENDRIN IM WINTERPARADIES

> **Skiregion Gasteinertal:** Vier Top-Skigebiete für Genuss-Skiläufer und Profis, 200 km Ski-Abfahrten (60 km leicht, 117 km mittelschwer, 24 km schwer)

> **Gratis Skibus:** Direkt vor der Haustür hält der gratis Skibus und bringt Sie bequem zur Talstation

> **Ski amadé:** Österreichs größte Skiwelt mit 270 Liftanlagen und 860 Pistenkilometern

> **Skikindergärten:** Für Kinder ab drei Jahren

> **Skikurse:** Für Kinder ab vier Jahren und Erwachsene

> **Funcenter** auf dem Stubnerkogel: Cooler Treffpunkt für Kids & Teens

> **Snowboarden:** Funparks, Obstacles, Tiefschneezauber

> **Skihütten:** Lokale Spezialitäten und zünftiges Après-Ski

> **Langlaufparadies:** 90 km bestens präparierte Loipen

> **Rodeln:** Rodelspaß für die ganze Familie auf vier spektakulären Rodelbahnen

> **Schneeschuhwandern:** Die Bergwelt der Alpen auf sanfte Weise entdecken

> **Soft Sports im Winter:** Spazieren entlang der Gasteiner Ache und durch die idyllischen Ortschaften rund um Bad Hofgastein, Wandern und Nordic Walking

> **Eisklettern:** Weltweit bekanntes Eldorado für Eiskletterer

> **Pferdeschlittenfahrten:** Romantik mit zwei Pferdestärken, die Sie zu den schönsten Plätzen Gasteins führt

MITTENDRIN IM SOMMERPARADIES

> **Aktiv Erlebnis Gastein:** Klettern, Reiten, Yoga, Bogen schießen, Tandem Flying, Goldwaschen, Beach Volleyball, Outdoor Games, Lama Trekking, Erlebniswandern, Fischen, Lagerfeuer und Wild West Romantik

> **Biking Gastein**: Top-Mountainbike-Region, geführte Biketouren, Fahrsicherheit- und Fahrtechnik-Trainings

> **Wandern:** 55 bewirtschaftete Almen, Wanderwege für Genießer und Aktive, wöchentlich kostenlose geführte Wanderungen laut Wochenplan

> **Tal des Wassers:** Klare Bäche und Flüsse, geheimnisvolle Bergseen, rauschende Wasserfälle, Kraftplätze für die Seele

> **Golf:** Golfclub Gastein, 18-Loch-Golfplatz, ermäßigte Greenfees, Schnupper-Golfen, Platzreifekurse, weitere Golfplätze in der Nähe, Golfturniere laut Turnierkalender

> **GASTI-Ferienclub für Kinder:** Lustiges Ferienprogramm im Ort, Kinderolympiade, Piratentag, Steinböcke beobachten, Natur erleben, Spiele und Abenteuer u. v. m.

> **Tennis:** 36 Innen- und Außenplätze in der Region

> **Ausflüge:** Kulturstadt Salzburg, Nationalpark Hohe Tauern, Großglockner Hochalpenstraße, Eisriesenwelt u. v. m.

> **Alpentherme Gastein:** Sechs Erlebnis- und Gesundheitswelten auf 32.000 m² mit einem einzigartigen 360° Alpenpanorama, Saunawelt, Ruhe- und Wellnessoasen, Ladies- und Family World, Multimedia Erlebnisdom u. v. m.

my alpine holidays.
AlpenParks® Hotels & Residences
Residence Bad Hofgastein
Pyrkerstraße 21 | 5630 Bad Hofgastein | Österreich
T +43.6432.26028 | F +43.6432.26028-8
residence@alpenparks.at

www.alpenparks.at/residence

Konzept: AlpenParks® Hotels & Residences; Design: www.gfb-marketing.at © 2012;
Photocredits: TVB Gastein, AlpenParks® Residence Bad Hofgastein, Fotolia