AlpenParks

AKTIV & NATUR RESORT

HAGAN LODGE

ALTAUSSEE

PURE ERHOLUNG IM EINZIGARTIGEN AUSSEERLAND

PREISLISTE 2023/24

ALMHÜTTENDORF AM LOSER

URLAUB INMITTEN VON BERGEN, SEE UND GLETSCHER

Das Alpendorf mitten im Grünen erwartet Sie mit im Ausseer Stil errichteten Ferienhäusern aus Holz für 2–9 Personen.

Die Häuser, teilweise mit Sauna, vermitteln vom ersten Moment an Gemütlichkeit und Wohlbefinden mit hochwertiger Ausstattung. Ihr Zuhause auf Zeit befindet sich am Fuße des Loser, des mächtigen, sagenumwobenen Berges, den Sie im Sommer auf zahlreichen Wegen und bei einer Gipfeltour entdecken können.

Im Winter geht's nach einem herrlichen Skitag am Loser auf Skiern bis direkt ins Resort.

Mit dem AlpenParks Frühstücksservice wird auf Wunsch Ihr Frühstückspaket täglich bis an die Tür geliefert.

Als Mountainbike-Holidays-Mitglied finden Sie eine perfekte Infrastruktur rund ums Mountainbiken und 2 geführte Touren mit geprüften Bike-Guides an 6 Tagen pro Woche. Mehr Abwechslung bietet der Hochseilkletterpark für die ganze Familie direkt neben den Lodges. Sonderkonditionen gibt es für die Grimming Therme.

Wir bieten auch Seminare und Incentives für Firmenveranstaltungen an. Dafür stehen Ihnen voll ausgestattete Seminarräume zur Verfügung.

WANDER- UND MOUNTAINBIKE-SPEZIALIST

- **Wanderwege und Bergtouren:** Direkt ab dem Resort mit zahlreichen bewirtschafteten Almen und Hütten
- **Klettern und Klettersteige:** Unzählige Möglichkeiten für Anfänger und auch Profis
- **Mountainbike-Spezialist:** Direkt an der Dachsteinrunde, geführte Biketouren, Technik- und Fahrtrainings, Bikekarten, Werkstatt, Bike- und E-Bike-Verleih
- **Zahlreiche Seen mit Trinkwasserqualität:** In der Nähe, Schifffahrten möglich
- **Lauf- und Nordic-Walking-Strecken:** Auf dem Berg & am See, Verleih von Stöcken
- **Outdoor-Kletterpark und Hochseilgarten:** Einschulungs-, Kinder-, Senioren-, Slacklineparcours, Flying Fox, Incentive-Parkteil
- **Reiter- & Ponyhof:** In der Nähe
- **Fliegerparadies:** Paragliden & Drachenfliegen vom Loser
- **Kultur- und Musikangebot:** Konzerte, Narzissenfest, Theater, Kabaretts, Ausseer Jazzfrühling, Festivals, musikalische Wanderung um den See
- **Ausflugsziele:** Salzwelten und Berg der Schätze Altaussee mit sagenhaften Kinder- und Abendführungen, Bad Aussee mit zahlreichen Sehenswürdigkeiten und Alpengarten, Kaiserstadt Bad Ischl, Weltkulturerbe-Region Hallstatt, Kulturstadt Salzburg, Kulm – die größte Naturflugschanze der Welt, Besichtigung der Drehorte des James-Bond-Films „Spectre“ am Altausseer See

MITTENDRIN IM SEEN- UND THERMENLAND

- Ausseerland & Salzkammergut mit zahlreichen Badeseen
- Narzissen Bad Aussee
- GrimmingTherme in Bad Mitterndorf
- Therme Bad Ischl

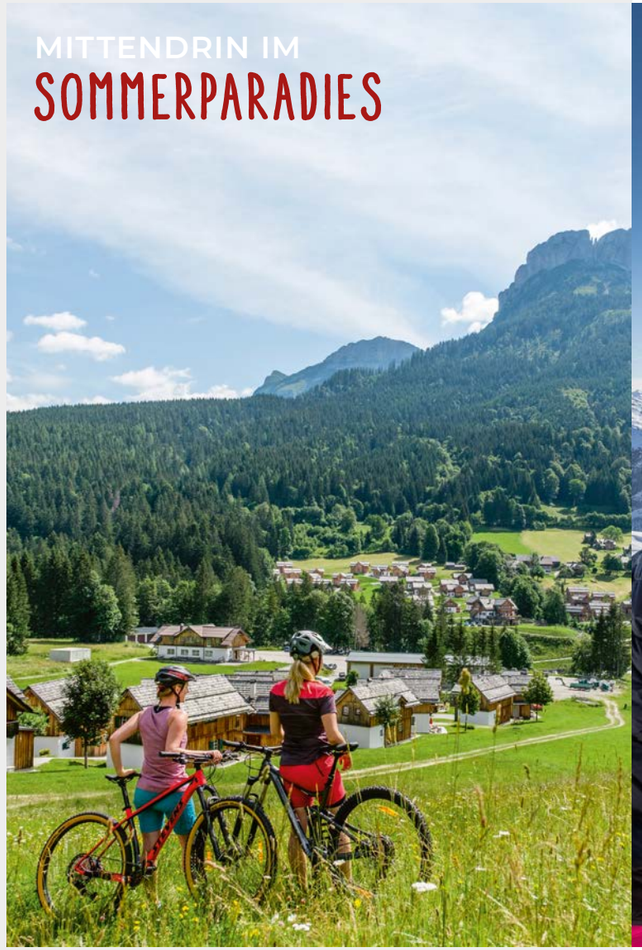

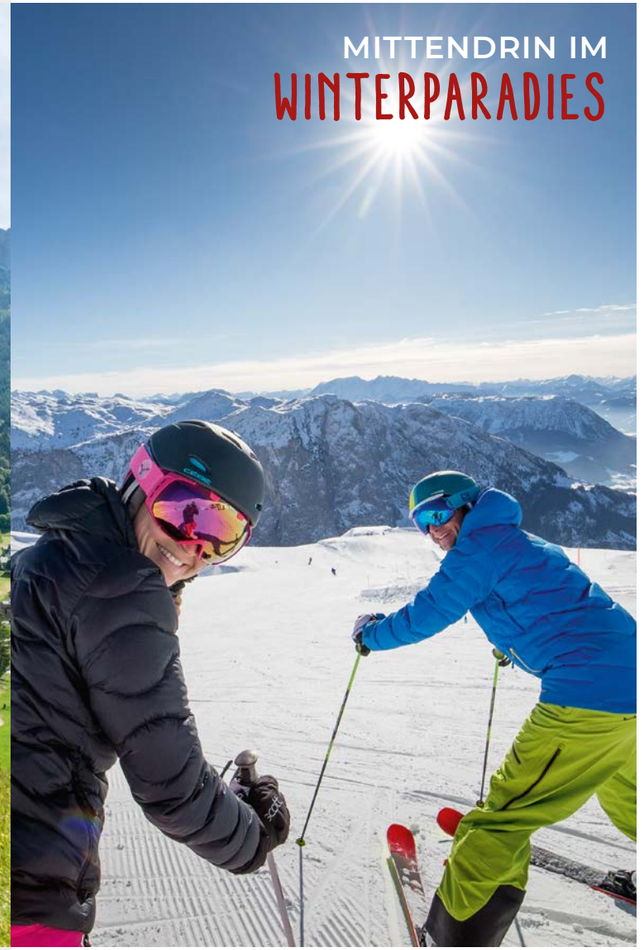

- **Skigebiet Loser:** 34 Pistenkilometer bis vor die Haustüre mit leichten, mittleren und anspruchsvollen Abfahrten für alle Könnerstufen
- **Pistenvergnügen in der Umgebung:** 3 Skigebiete im Umkreis ab ca. 20 Fahrminuten
- **Skischulen:** Nur wenige Gehminuten entfernt, für Kinder und Erwachsene, bestens ausgebildete Skilehrer-Innen, Privat-Skikurse (Anfragen an der Rezeption)
- **Skikinderland:** Direkt im Resort
- **Skihütten und Einkehrschwünge:** Alpenstub'n, AlpenTenn direkt in der Ski Arena, Blaa Alm, Loser Hütte, Geiger Alm, Loseralm
- **Funpark und Snowboardstrecken**
- **Langlaufparadies:** 15 km direkt vor Ihrer Lodge-Haustüre
- **Soft Sports im Winter:** Wanderwege, Schneeschuhtouren, Winter-Nordic-Walking und Rodeln
- **Eislaufen:** Eislaufplatz in Altaussee (abends beleuchtet) oder auf dem See (je nach Witterung und Eisstärke)
- **Sportartikelverleih & Sportshops:** In der Nähe
- **Touren-Ski-Weg**
- **Rodeln:** 7 km lange Rodelbahn auf der Loser Panoramastraße. Rodelverleih direkt an der Rezeption

DER LOSER

Das Skigebiet Loser erstreckt sich über 1000 Höhenmeter und umfasst insgesamt 34 schneesichere und hervorragend präparierte Pistenkilometer. Dank der optimalen Höhenlage und der kompetent eingesetzten Schneekanonen ist im Skigebiet Loser für Schneesicherheit und Pistenspaß gesorgt.

HÜTTEN-PREISE

ALPENPARKS HAGAN LODGE ALTAUSSEE
Aktiv- & Natur-Resort mit 62 Ferienhäusern, 1 AlpenStub'n Restaurant und zahlreichen Freizeiterlebnissen. Ferienhäuser von 82 bis 100 m², in natürlicher Holzbauweise – im Winter mitten im Skigebiet, im Sommer in perfekter Lage zum Wandern, Biken, Naturgenießen und Erholen.

ALPENPARKS ALPENSTUB'N INKLUSIVE SEMINARRAUM
Für Seminare und Veranstaltungen aller Art können wir Ihnen einen modern eingerichteten Seminarraum mit angeschlossener Gastronomie anbieten.

PREISINFORMATION
Die Preise verstehen sich pro Lodge und Nacht inkl. Strom, zzgl. Endreinigung, Ortstaxe: € 3,50 pro Person und Nacht (ab 15 Jahren).

ZUSATZLEISTUNGEN Belegung ab Zusatzperson:
€ 19,– pro Aufenthalt für Kinder (ab Standardbelegung)
€ 19,– pro Nacht bei Erwachsenen ab 15 Jahren
€ 19,– pro Aufenthalt für Familienset (Hochstuhl, Gitterbett, Kindergitter)
€ 19,– pro Aufenthalt für Babyset (Badewanne, Wickelauflage, Hochstuhl, Gitterbett, Stiegengitter)

- Bei Wochenbuchungen ist ein Wäschewechsel gratis enthalten (auf Anfrage)
- € 10,– extra Wäscheset pro Garnitur inkl. Handtuch und Duschtuch

Wäsche waschen und trocknen: gegen Gebühr an der Rezeption
Bruch von Geschirr: wird anhand einer Liste in der Rezeption verrechnet

***ALPENPARKS SUPERIOR-SERVICE**
Bettwäsche, Handtücher und Badetücher, Seife, Duschgel, Saunatücher, Kosmetiktücher, WC-Papier, Wäscheständer, Staubsauger sowie Küchenpaket mit kl. Spülmittel, Geschirrspültabs, Wettex, Schwamm, 2 Geschirrtüchern, Kaffeefilter, Salz/Pfeffer und Zucker inklusive.

KURZAUFENTHALTS- UND FEIERTAGSZUSCHLÄGE
Feiertags- und Kurzaufenthaltszuschläge bei weniger als 3 Nächten je nach Termin möglich.

FRAGEN SIE NACH DER BARRIEREFREIEN LODGE ODER DER XXL SUPERIOR LODGE FÜR 10 PERSONEN!

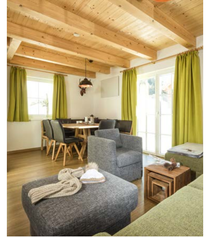

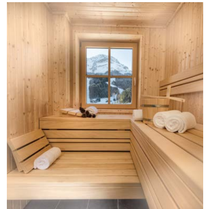

LODGE ALPINE COMFORT
82 M² | 2 ETAGEN

- Lodge/Ferienhaus in ****-Qualität
- Lodge für bis zu 4 Personen + 2 Zusatzbetten möglich: 2 Schlafzimmer im Obergeschoß, davon 1 Schlafzimmer mit Doppelbett und 1 Schlafzimmer mit 2 getrennten Betten, 1 – 2 Zusatzbetten auf der ausziehbaren Couch im Wohnzimmer
- Vorraum mit Garderobe
- Großzügiger Wohnbereich (Lodge ohne Sauna)
- Wohnraum mit gemütlicher Sitzecke und integrierter, schöner Küche inklusive Backofen
- 1 x Dusche und WC
- Kleine Terrasse

WINTER 1 01.12.2023 – 23.12.2023	ab € 208,–
WINTER 2 06.01.2024 – 03.02.2024 02.03.2024 – 23.03.2024	ab € 313,–
WINTER 3 23.12.2023 – 30.12.2023 03.02.2024 – 02.03.2024 23.03.2024 – 02.04.2024	ab € 431,–
WINTER 4 30.12.2023 – 06.01.2024	ab € 466,–
SOMMER 1 02.06.2024 – 06.07.2024 28.09.2024 – 25.10.2024	ab € 208,–
SOMMER 2 08.05.2024 – 02.06.2024 06.07.2024 – 27.07.2024 07.09.2024 – 28.09.2024 25.10.2024 – 03.11.2024	ab € 258,–
SOMMER 3 17.07.2024 – 07.09.2024	ab € 317,–

Einmalige obligatorische Endreinigung € 132,–

LODGE ALPINE COMFORT PLUS
82 M² | 2 ETAGEN

- Lodge/Ferienhaus in ****-Qualität
- Lodge für 4 Personen + 2 Zusatzbetten möglich: 2 Schlafzimmer mit Doppelbetten im Obergeschoß, zwei Zusatzbetten auf der ausziehbaren Couch im Wohnzimmer
- Privat-Sauna in der Lodge
- Vorraum mit Garderobe
- Großzügiger Wohnbereich
- Wohnraum mit gemütlicher Sitzecke und integrierter, schöner Küche inklusive Backofen
- Dusche und WC im Erdgeschoß
- 2 x Dusche und WC
- Kleine Terrasse

WINTER 1 01.12.2023 – 23.12.2023	ab € 233,–
WINTER 2 06.01.2024 – 03.02.2024 02.03.2024 – 23.03.2024	ab € 339,–
WINTER 3 23.12.2023 – 30.12.2023 03.02.2024 – 02.03.2024 23.03.2024 – 02.04.2024	ab € 454,–
WINTER 4 30.12.2023 – 06.01.2024	ab € 490,–
SOMMER 1 02.06.2024 – 06.07.2024 28.09.2024 – 25.10.2024	ab € 233,–
SOMMER 2 08.05.2024 – 02.06.2024 06.07.2024 – 27.07.2024 07.09.2024 – 28.09.2024 25.10.2024 – 03.11.2024	ab € 280,–
SOMMER 3 17.07.2024 – 07.09.2024	ab € 339,–

Einmalige obligatorische Endreinigung € 117,–

LODGE ALPINE WELLFEEL
95 M² | 2 ETAGEN

- Lodge/Ferienhaus in ****-Qualität
- Lodge für 6 Personen + 2 Zusatzbetten möglich: 3 Schlafzimmer mit Doppelbett und 1 Schlafzimmer mit getrennten Betten, 1 – 2 Zusatzbetten auf der ausziehbaren Couch im Wohnzimmer
- Privat-Sauna in der Lodge
- Vorraum mit Garderobe
- Großzügiger Wohnbereich
- Wohnraum mit gemütlicher Sitzecke und integrierter, schöner Küche inklusive Backofen
- 1 x Dusche und WC
- Kleine Terrasse

WINTER 1 01.12.2023 – 23.12.2023	ab € 268,–
WINTER 2 06.01.2024 – 03.02.2024 02.03.2024 – 23.03.2024	ab € 362,–
WINTER 3 23.12.2023 – 30.12.2023 03.02.2024 – 02.03.2024 23.03.2024 – 02.04.2024	ab € 499,–
WINTER 4 30.12.2023 – 06.01.2024	ab € 574,–
SOMMER 1 02.06.2024 – 06.07.2024 28.09.2024 – 25.10.2024	ab € 268,–
SOMMER 2 08.05.2024 – 02.06.2024 06.07.2024 – 27.07.2024 07.09.2024 – 28.09.2024 25.10.2024 – 03.11.2024	ab € 313,–
SOMMER 3 17.07.2024 – 07.09.2024	ab € 366,–

Einmalige obligatorische Endreinigung € 122,–

LODGE ALPINE WELLFEEL PLUS
95 M² | 2 ETAGEN

- Lodge/Ferienhaus in ****-Qualität
- Lodge für 6 Personen + 2 Zusatzbetten möglich: 3 Schlafzimmer im Obergeschoß, 1 – 2 Zusatzbetten auf der ausziehbaren Couch im Wohnzimmer
- Privat-Sauna in der Lodge
- Vorraum mit Garderobe
- Großzügiger Wohnbereich
- Wohnraum mit gemütlicher Sitzecke und integrierter, schöner Küche inklusive Backofen
- Dusche und WC im Erdgeschoß
- 2 x Dusche und WC
- Kleine Terrasse

WINTER 1 01.12.2023 – 23.12.2023	ab € 285,–
WINTER 2 06.01.2024 – 03.02.2024 02.03.2024 – 23.03.2024	ab € 376,–
WINTER 3 23.12.2023 – 30.12.2023 03.02.2024 – 02.03.2024 23.03.2024 – 02.04.2024	ab € 516,–
WINTER 4 30.12.2023 – 06.01.2024	ab € 586,–
SOMMER 1 02.06.2024 – 06.07.2024 28.09.2024 – 25.10.2024	ab € 285,–
SOMMER 2 08.05.2024 – 02.06.2024 06.07.2024 – 27.07.2024 07.09.2024 – 28.09.2024 25.10.2024 – 03.11.2024	ab € 329,–
SOMMER 3 17.07.2024 – 07.09.2024	ab € 379,–

Einmalige obligatorische Endreinigung € 122,–

LODGE ALPINE LUXURY
95 M² | 2 ETAGEN

- Lodge/Ferienhaus in ****-Qualität
- Lodge für 6 Personen + bis zu 3 Zusatzbetten möglich: 3 Schlafzimmer mit Doppelbetten und 1 Dusche/WC im OG, 3 Zusatzbetten auf der ausziehbaren Couch in den Schlafzimmern möglich (2 Erwachsene oder 3 Kinder)
- Privat-Sauna in der Lodge
- Abstellraum für Ski- und Sportgeräte, Mountainbikes (versperrbar)
- Vorraum mit Garderobe
- Großzügiger Wohnbereich
- Wohnraum mit gemütlicher Sitzecke und integrierter, schöner Küche ohne Backofen
- 2 x Dusche und WC
- Balkon und kleine Terrasse

WINTER 1 01.12.2023 – 23.12.2023	ab € 285,–
WINTER 2 06.01.2024 – 03.02.2024 02.03.2024 – 23.03.2024	ab € 376,–
WINTER 3 23.12.2023 – 30.12.2023 03.02.2024 – 02.03.2024 23.03.2024 – 02.04.2024	ab € 516,–
WINTER 4 30.12.2023 – 06.01.2024	ab € 586,–
SOMMER 1 02.06.2024 – 06.07.2024 28.09.2024 – 25.10.2024	ab € 285,–
SOMMER 2 08.05.2024 – 02.06.2024 06.07.2024 – 27.07.2024 07.09.2024 – 28.09.2024 25.10.2024 – 03.11.2024	ab € 329,–
SOMMER 3 17.07.2024 – 07.09.2024	ab € 379,–

Einmalige obligatorische Endreinigung € 122,–

LODGE ALPINE SUPERIOR
100 M² | 2 ETAGEN

- Lodge/Ferienhaus in ****-Qualität
- Lodge für 6 Personen + 2 Zusatzbetten möglich: 3 Schlafzimmer mit Doppelbetten und 2 Duschen/WC im OG, 2 Zusatzbetten auf der ausziehbaren Couch in einem Schlafzimmer möglich (1 Erwachsener oder 2 Kinder)
- Privat-Sauna in der Lodge
- Großzügiger Wohnbereich
- Vorraum mit Garderobe
- Abstellraum für Ski- und Sportgeräte, Mountainbikes (versperrbar)
- Wohnraum mit gemütlicher Sitzecke und integrierter, schöner Küche ohne Backofen
- 3 x Dusche und WC
- Balkon und kleine Terrasse

WINTER 1 01.12.2023 – 23.12.2023	ab € 296,–
WINTER 2 06.01.2024 – 03.02.2024 02.03.2024 – 23.03.2024	ab € 390,–
WINTER 3 23.12.2023 – 30.12.2023 03.02.2024 – 02.03.2024 23.03.2024 – 02.04.2024	ab € 527,–
WINTER 4 30.12.2023 – 06.01.2024	ab € 599,–
SOMMER 1 02.06.2024 – 06.07.2024 28.09.2024 – 25.10.2024	ab € 295,–
SOMMER 2 08.05.2024 – 02.06.2024 06.07.2024 – 27.07.2024 07.09.2024 – 28.09.2024 25.10.2024 – 03.11.2024	ab € 339,–
SOMMER 3 17.07.2024 – 07.09.2024	ab € 395,–

Einmalige obligatorische Endreinigung € 132,–

NÜTZLICHE INFORMATIONEN UND GESCHÄFTSBEDINGUNGEN

ZUSATZPERSONEN
Zusatzpersonen werden ab der Standardbelegung berechnet. (Alpine Comfort 4 Personen Standard – Wellfeel, Luxury und Superior 6 Personen Standard).

LODGE ALPINE SUPERIOR XL AUF ANFRAGE
Lodge für 8 Personen + 2 Zusatzbetten möglich: 4 Schlafzimmer mit Doppelbetten und 4 Duschen/WC auf drei Etagen .

FRÜHSTÜCKSPAKET IN DIE LODGE GELIEFERT (FRÜHSTÜCKSSHOP)
Nutzen Sie unseren Superior-Frühstücksservice: Sie wählen am Vortag bis 16.00 Uhr aus unserer reichhaltigen Frühstücksliste Ihre gewünschten Artikel aus, geben diese an der Rezeption bekannt, und wir liefern die Bestellung morgens gegen 8.00 Uhr direkt zu Ihrer Lodge-Haustüre.

LEIHEN UND KAUTIONEN AN DER REZEPTION
Rodel; Liegestuhl; Griller inklusive Kohlen, Anzünder und Grillbesteck; extra Grillkohlen; Minibacköfen; DVD-Player; Gesellschaftsspiele; Bike inkl. Helm; Qualitäts-E-Bike.

LATE CHECK-OUT
€ 10,– pro Stunde ab 10.00 Uhr, Sommer wie Winter, ab 14.00 Uhr wird eine gesamte Nacht verrechnet, nach Verfügbarkeit und vorheriger Absprache.

ENDREINIGUNG
Winter/Sommer: Comfort: € 112,–, Comfort PLUS: € 117,–,
Wellfeel, Wellfeel PLUS und Luxury: € 122,–,
Superior: € 132,–, Superior XL: € 157,–.
Zwischenreinigung auf Wunsch gegen Aufpreis buchbar.

PARKPLÄTZE/AUTOFREIE ZONE
Die AlpenParks Hagan Lodges sind autofrei. Es stehen Ihnen kostenlose Parkmöglichkeiten im Resort zur Verfügung. E-Ladestationen sind auf den Parkplätzen vorhanden. Ladekarten an der Rezeption gegen Gebühr erhältlich.

HAUSTIERE
€ 25,– pro Nacht, ohne Futter. Bitte bei der Reservierung angeben. Bitte beachten Sie, dass innerhalb des Gemeindegebiets sowie in der Anlage Leinenpflicht herrscht und die Benutzung von Hundekotbeuteln vorgeschrieben ist.

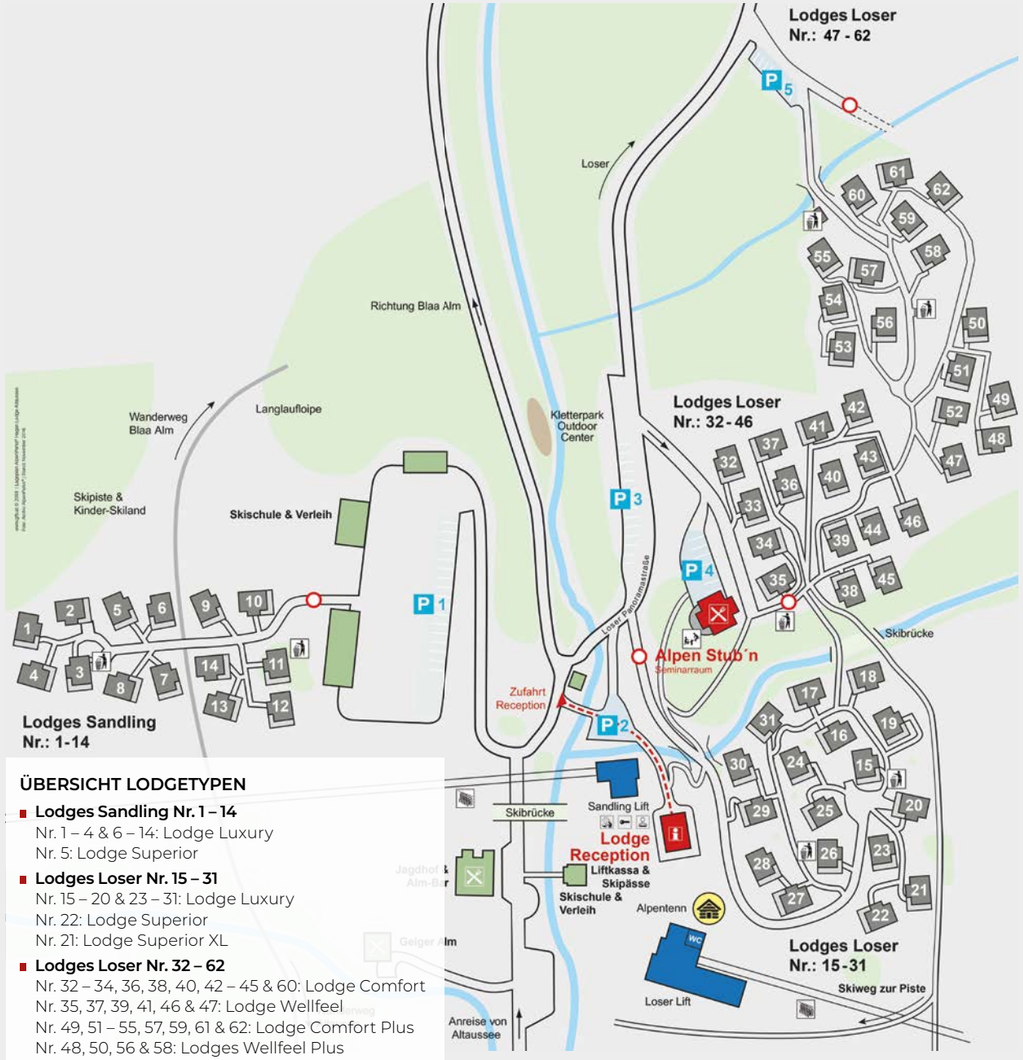

ÜBERSICHT LODGETYPEN

- **Lodges Sandling Nr. 1 – 14**
  Nr. 1 – 4 & 6 – 14: Lodge Luxury
  Nr. 5: Lodge Superior
- **Lodges Loser Nr. 15 – 31**
  Nr. 15 – 20 & 23 – 31: Lodge Luxury
  Nr. 22: Lodge Superior
  Nr. 21: Lodge Superior XL
- **Lodges Loser Nr. 32 – 62**
  Nr. 32 – 34, 36, 38, 40, 42 – 45 & 60: Lodge Comfort
  Nr. 35, 37, 39, 41, 46 & 47: Lodge Wellfeel
  Nr. 49, 51 – 55, 57, 59, 61 & 62: Lodge Comfort Plus
  Nr. 48, 50, 56 & 58: Lodges Wellfeel Plus

AGB FÜR UNSERE LODGES

ANREISE
Die AlpenParks Hagan Lodges stehen am Anreisetag ab 16.00 Uhr für Sie bereit. Sollten die Lodges schon früher beziehbar sein, stellen wir sie Ihnen gerne auch vor 16.00 Uhr zur Verfügung.

ABREISE
Wir ersuchen Sie, die Lodges bis 10.00 Uhr freizugeben. Sollten Sie den Tag noch nützen wollen, können Sie Ihr Auto auf dem Parkplatz stehen lassen.

ANZAHLUNG/ABRECHNUNG/RESERVIERUNG
Die Reservierung ist mit Einlangen Ihrer Anzahlung laut Reservierungsschreiben verbindlich. Sie können Ihre Rechnung vor Ort gerne in bar, mit VISA oder MASTERCARD sowie mit EC-Karte (mit PIN-Code) bezahlen.

BANKVERBINDUNG
AlpenParks Lodge GmbH, Salzburger Sparkasse
IBAN: AT492040400040388423, BIC: SBGSAT2S
Alle Überweisungen spesenfrei für den Empfänger.

STORNO
Bis zu 3 Monate vor Anreise frei. Bis zu 1 Monat vor Anreise: 40 %. Bis zu 1 Woche vor Anreise: 70 %. Danach: 90 %. No-show: 100 %.

REISEVERSICHERUNG
Schließen Sie Ihre Reiseversicherung direkt mit Ihrer Reservierungsbestätigung ab. Wir informieren Sie bei jeder Buchung.

SONSTIGES
Grundrisse und Skizzen sind Musterbeispiele. Sie können je nach Apartment variieren, vermindern jedoch nicht den Preis. Teilweise Schlafzimmer mit Fenster zum Wohnbereich. Druckfehler und Irrtümer trotz sorgfältiger Prüfung vorbehalten. Mit dieser Preisliste verlieren alle vorhergehenden ihre Gültigkeit. Es gelten die Bestimmungen des Österreichischen Hotelreglements. www.hotelverband.at

AlpenParks Hotel & Apartment Maria Alm:
Stilvoll eingerichtete Zimmer und großzügige, moderne Ferienapartments in Maria Alm am Hochkönig.

AlpenParks Residence Bad Hofgastein:
Sonnendurchflutete Ferienapartments im Zentrum von Bad Hofgastein – nur wenige Gehminuten von der Alpentherme entfernt.

AlpenParks Hotel & Apartment Montana Matrei:
Das Hotel und die Ferienapartments eignen sich perfekt für Familien, Aktivurlauber und Motorradfahrer inmitten des Großglockner Resorts in Matrei in Osttirol.

AlpenParks Hotel & Apartment Orgler Kaprun:
Moderne Doppel- und Familienzimmer sowie Ferienapartments zentral im Herzen von Kaprun.

AlpenParks Hotel & Apartment Central:
Großzügige Einzel- und Doppelzimmer und Apartments direkt im Zentrum von Zell am See.

AlpenParks Hotel & Apartment Sonnleiten Saalbach:
Zimmer, Suiten und Ferienapartments mit gigantischem Panoramablick über das Glemmtal.

AlpenParks Residence Zell am See:
Ferienapartments sowie ein luxuriöses Penthouse direkt im Zentrum oder etwas außerhalb von Zell am See.

AlpenParks Hotel & Apartment Hochkönig:
Die gemütlichen Apartments im Herzen von Mühlbach laden zum Verweilen und Entspannen ein und sind der ideale Ausgangspunkt für Aktivitäten am Hochkönig.

AlpenParks Chalet & Apartment Alpina Seefeld:
Moderne Ferienapartments mit eigenem Garten oder Balkon direkt in der Olympiaregion Seefeld in Tirol.

AlpenParks Apartment & Ferienpark Rehrenberg:
Moderne Ferienapartments für 2 bis 10 Personen zwischen Saalbach und Zell am See.

bereit für BARRIERE FREIHEIT

MOUNTAIN Bike HOLIDAYS

Konzept: AlpenParks® Hotels & Residences; Design: www.tourismusmarketing.com ©2019;
Photocredits: TVB Altaussee, AlpenParks® Hagan Lodge, Fotolia, Thinkstock.

my alpine holidays.

facebook.com/AlpenParks.HaganLodge
instagram.com/haganlodgealtaussee

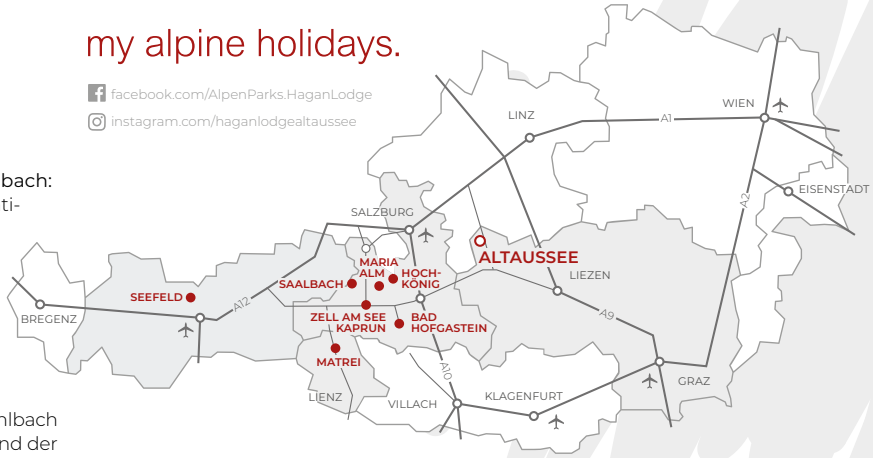

AlpenParks AKTIV & NATUR RESORT HAGAN LODGE ALTAUSSEE

AlpenParks® Hagan Lodge Altaussee
Lichtersberg 84 | 8992 Altaussee | Österreich
T +43 3622 72323 | F +43 3622 72323 444
hagan-lodge@alpenparks.at

WWW.ALPENPARKS.AT/HAGANLODGE

Herausgeber und für den Inhalt verantwortlich: AlpenParks® Hotels & Residences, Fotos: Tourismusverband Saalbach-Hinterglemm, AlpenParks Hotels & Residences

GAS gas-service.at